Part I - INFRASTRUCTURE OF COLLEGE

A. General Details

Sr. No.	College	Details on College Website	Inspector's Remark
1	- Administrative Block Principal Room, Receptionist, Visitors room, Committee Room, Administration & Accounts Section, Record Room, Separate Toilet for Male/Female - Trust Deed/Bylaws (Refer Annexure – II)	Yes Yes	
2	Land details:(Rural/Urban) Land in Acres as per Intake capacity Verify land documents & permission documents uploaded on website	Yes	
3	Lecture halls No. of the lecture halls Capacity in each lecture hall Audio visual Facility / any other facility	Yes	
4	Seminar Hall /Examination Hall	Yes	
5	University Examination Infrastructure: Strong Room for examination a) (Area- 300 sq.ft, b) Shelf, c) Steel cupboard – 1, d) CCTV, Photocopier Machine, Examination hall with benches, Parking Facility for University vehicle, Guest house facility	Yes	
6	Common Rooms for Boys and Girls Locker facility	Yes	
7	Canteen Facility for students and teaching staff in the college premises	Yes	
8	College Council, Minutes of meetings of the previous academic year	Yes	
9	College website-updated regularly as per MES-2024 & as per University Guidelines	Yes	
10	Hostel Facility · Details of Rector/Warden · Hostel for Boys and details of accommodation (Own/Rental) · Hostel for Girls and details of accommodation (Own/Rental)	Yes	
11	Internship training · Batch-wise interns list (Summer/Winter) · Provisional Registration No. of Maharashtra Council of Homoeopathy · Intern Migration details (from/to) · Rotation Programme (12 Months) as per MUHS SOP · Interns Seminars	Yes	
12	Separate Male and Female toilets with proper cleanliness & hygiene	Yes	
13	CCTV Facility	Yes	
14	(AEBAS)Biometric Attendance Facility	No	
15	Guest House Facility	Yes	
16	Gymkhana facility for boys and girls	Yes	
17	Purified water available at floors	Yes	

PRINCIPAL
Takhatmal Shrivallabh
Homoeopathic Medical College
& Hospital,Rajapeth, Amra

TAKHATMAL SHRIVALLABH HOMOEOPATHIC MEDICAL COLLEGE & HOSPITAL

'Homoeo Sadan', Rajapeth, Amravati – 444 606

Affiliated to – Maharashtra University of Health Sciences, Nashik
Recognized by – National Commission for Homoeopathy, New Delhi & Govt. of Maharashtra

E-mail – tshmc_26@rediffmail.com | tshmc.26@gmail.com | Ph. No. (C) 0721-2677356 | (H) 0721-2650392 | Fax – 0721-2563100

Administrative Block

S. No.	Particulars	Built up area Available in Sq.M. for _____ students intake.
1	Administrative Section:	
	Principal Room	110 mt
	Reception	50 mt
	Visitors Room	-"-
	Committee Room	140 mt
	Administration	60 mt
	Account Section	90 mt
	Record Room	60 mt
	Separate Toilets for male and female	Available

Land details: Urban

S.NO	Particulars	Details
1	Total Area (with plot size in Hectares/Acres/Sq.M.)	4640.58 Sq. M
2	Details of land (Survey/resurvey number, Village, Town etc.) If there is more than one plot, give details accordingly.	4640.58 sq. M (College) 1530 sq. M (Hospital) 550 sq. M (Hostel)
3	Ownership	Owned

Verify land documents & permission documents

PRINCIPAL
Takhatmal Shrivallabh
Homoeopathic Medical College
& Hospital,Rajapeth Amravati.

Constructed Area Of College

Details Of Various Components Of College Other Than Teaching Department (In Sq. Mtr.)

Sr. No.	Particulars	Available Area (in Sq. mtr.)
01	Construction of college and hospital building	6170.58
02	Total Area of Lecturer Halls	700
03	Auditorium/Seminar Hall/Exam hall	200
04	Central Library	95
05	Common Rooms for boys	90
06	Common Rooms for girls	90
07	Canteen	0
08	Administrative section	0

Details Of Teaching Department

Sr. No.	Teaching Departments	Available Area (in Sq. mtr.)
01	Repertory	65
02	Homeopathic Pharmacy	90
03	Practice of Medicine	50
04	Peadiatrics	0
05	Psychiatry	0
06	Community Medicine	60
07	Anatomy	123
08	Physiology Including Biochemistry	93
09	Organon of Medicine	65
10	Homeopathic Materia Medica	65
11	Pathology and Microbiology	90
12	Forensic Medicine Toxicology	60
13	Surgery	60
14	Obstetrics and Gynaecology	60
Total Constructed Area of Department (in sq. mtr.)		**881**
Total Lecture Halls		**6**

PRINCIPAL
Takhatmal Shrivallabh
Homoeopathic Medical College
& Hospital,Rajapeth Amravati.

महाराष्ट्र शासन

मालमत्ता पत्रक

[महाराष्ट्र जमीन महसूल (गाव, नगर व शहर भूमापन) नियम,१९६९ यातील नियम ७ नमुना "ड"]

PU-ID: **87683420075**

87683420075

गाव/पेठ : **अमरावती-शिट नंबर ५४डी**	तालुका/न.भू.का. : **उप अधीक्षक भूमि अभिलेख, अमरावती**	जिल्हा : **अमरावती**

नगर भूमापन क्रमांक	शिट नंबर	प्लॉट नंबर	क्षेत्र चौ.मी.	धारणाधिकार	शासनाला दिलेल्या आकारणीचा किंवा भाड्याचा तपशील आणि त्याच्या फ़ेरतपासणीची नियत वेळ
६/१५	५४डी	६/१५	४७९.४०	ई	६.७५

सुविधाधिकार :	जाण्या येण्याचा हक्क पुर्वे कडून
हक्काचा मूळ धारक :	H
वर्ष :	[१ श्री. गुणवंत कृष्णाजी पांडे ब्राम्हण] [२ श्री. विश्वनाथ पुरूषोत्तम डांगे फे.नं.११८८९ ने कमी] रा.अमरावती खरेदी हक्काने
पट्टेदार :	
इतर भार :	धी.पी.को.बँक ली.अमरावती तारण गहाण रू.१०००/-
इतर शेरे :	ईमारत बांधण्याच्या उपयोगात आणण्याची परवानगी

दिनांक	व्यवहार	खंड क्रमांक	नविन धारक(धा), पट्टेदार(प) किंवा भार (इ)	साक्षांकन
24/08/1983	मृत्यूपत्र		H [१श्री. दत्तात्रय गुणवंत पांडे फे.नं.४९६७ ने कमी]	फ़ेरफ़ार क्रं. २४३७ प्रमाणे सही-
05/07/1997	वारसानेरे.के.नं.४२०/एम.आर.सी/९१दि.५/३/९७		H १श्रीमती. प्रभावती दत्तात्रेय पांडे २ चंद्रकांत दत्तात्रेय पांडे ३ मनिषा सुधीर पांडे ४सौ. कुमुद पुरुषोत्तम शुक्ला फे.क्र.७००६ ने कमी	फ़ेरफ़ार क्रं. ४९६७ प्रमाणे सही- 30/03/1998 ता.नि.भू.अ. अमरावती
03/09/1998	खरेदीने३३४०चौ.फूट५,००,०००/-दि.२२/४/९८(नो)१६३९		H मोहीनी होमीओअँन्ड चेरीटेबल सोसायटी अम र.नं.४९७ तर्फे अध्यक्ष हुकमीचंद बद्रीनाथ हेडा	फ़ेरफ़ार क्रं. ७००६ प्रमाणे सही- 18/09/1998 ता.नि.भू.अ. अमरावती
28/02/2012	१) वारसानेप्रतिज्ञापत्र क्रं.३०९१ दि.२५/११/११ अन्वयेविश्वनाथ पुरूषोत्तम डांगे मय्यत दि.२६/५/७२कमलाबाई विश्वनाथ डांगे मय्यत दि.१२/१/१११ ते ४ वारस२) वारसानेतिसरे सह दिवाणी न्यायाधीश कनिष्ठ स्तरअकोला एम.जे.सी.क्रं.१४५/२००९ दि.२०/६/०९अन्वये प्रकाश विश्वनाथ डांगे मय्यत दि.२१/१/२००९१ ते ३ वारस.		H १श्री. शरदचंद्र विश्वनाथ डांगे [२श्री. प्रकाश विश्वनाथ डांगे फे.नं.११८८९ ने कमी] ३सौ. श्रध्दा सुनिल देसाई ४सौ. मंगला प्रमोद कस्तुरे १ शिला प्रकाश डांगे २कुमारी शुभांगी प्रकाश डांगे ३श्री. आनंद प्रकाश डांगे	फ़ेरफ़ार क्रं. ११८८९ प्रमाणे सही- 28/02/2012 उपअधिक्षक भुमि अभिलेख अमरावती
14/07/2015	मा.जमाबंदी आयुक्त आणि संचालक भूमि अभिलेख (म.राज्य) पुणे यांचेकडील परिपत्रक क्र.ना.भू.१/मि.प./अक्षरी नोंद/२०१५ पुणे दि.१६/२/२०१५ व इकडील आदेश क्र.न.भू.अमरावती-शिट नंबर ५४डी/फे.क्र१३९२४ दिनांक १४/०७/२०१५अन्वये केवळ चौकशी नोंदवहीवरील क्षेत्र व मिळकत पत्रिकेवरील क्षेत्र मेळात असलेने मिळकत पत्रिकेवर नमूद अंकी क्षेत्रअक्षरी चार शे एकोण ऐंशी दशांश चाळीस चौ.मी दाखल केले.			फ़ेरफ़ार क्रं. १३९२४ प्रमाणे सही- 14/07/2015 उप.अ.भु.अ.अमरावती

हे दस्तऐवज पत्रक डिजिटली साईन केलेले आहे

हि मिळकत पत्रिका (दिनांक **31/12/2020 09:12:20 PM** रोजी) डिजिटल स्वाक्षरी केली असल्यामुळे त्यावर कोणत्याही सही शिक्काची आवश्यकता नाही.

मिळकत पत्रिका डाउनलोड दिनांक **14/02/2025 03:02:39 PM**

वैधता पडताळणी साठी **https://digitalsatbara.mahabhumi.gov.in/DSLR/Login/VerifyPropertyCard** या संकेत स्थळावर **0709100001304654** हा क्रमांक वापरावा.

मालमत्ता पत्रक

विभाग/मौजे -- अमरावती | तालुका/न.भु.मा.का. -- अमरावती | जिल्हा -- अमरावती

नगर भुमापन क्रमांक	शिट नंबर	प्लाट नंबर	क्षेत्र चौ.मी.	धारणाधिकार	शासनाला दिलेल्या आकारपीचा किंवा भाड्याचा तपशील आणि त्याच्या वसुलीची नियत वेळ)
५४डी ६/१५ ५६डी	५४डी	६/१५	४७९.४चौ.मी.	ई	

सुविधाधिकार
जाण्यायेण्याचा हक्क पुर्वे कडून
-
-

हक्काचा मुळ धारक वर्ग
[१)गुणवंत कृष्णाजी पांडे]
[ब्राम्हण]
[२)विश्वनाथ पुरूषोत्तम डांगे]फे.नं.११८८९ ने कमी]
[रा.अमरावती]
खरेदी हक्काने

पट्टेदार
-

इतर भार
धी.पी.को.बँक ली.अमरावती तारण गहाण
रू.१०००/-

इतर शेरे
ईमारत बांधण्याच्या उपयोगात आणण्याची परवानगी

दिनांक	व्यवहार	खंड क्रमांक	नविन धारक (धा) पट्टेदार (प) किंवा भार (भा)	साक्षांकन
२४/०८/१९८३	मृत्यूपत्र फे.नं.२४३७ नुसार	-	[दत्तात्रय गुणवंत पांडे] [फे.नं.४९६७ ने कमी]	सही - साक्षांकन नाही ----------
०५/०७/१९९७	वारसाने रे.के.नं. ४२०/एमआरसी/९१ दि.५/३/९७ फे.नं.४९६७	-	श्रीमती प्रभावती दत्तात्रय पांडे चंद्रकांत दत्तात्रय पांडे मनिषा सुधीर पांडे सौ.कुमुद पुरुषोत्तम शुक्ला फे.क्र.७००६ ने कमी	सही - ३०/०३/१९९८ ता.नि.भू.अ. अमरावती
०३/०९/१९९८	खरेदीने ३३४०चौ.फूट ५,००,०००/- दि.२२/४/९८ (नो)१६३९ फे.नं.७००६	१६३९	मोहीनी होमीओअँन्ड चेरीटेबल सोसायटी अम.र.नं.४९७ तर्फे अध्यक्ष हुकमीचंद बद्रीनाथ हेडा	सही - १८/०९/१९९८ ता.नि.भू.अ. अमरावती
२८/०२/२०१२	वारसाने प्रतिज्ञापत्र क्रं.३०९१ दि.२५/११/११ अन्वये विश्वनाथ पुरूषोत्तम डांगे मय्यत दि.२६/५/७२ कमलाबाई विश्वनाथ डांगे मय्यत दि.१२/१/११ १ ते ४ वारस -- वारसाने तिसरे सह दिवाणी न्यायाधीश कनिष्ठ स्तर अकोला एम.जे.सी.क्र.१४५/२००९ दि.२०/६/०९ अन्वये प्रकाश विश्वनाथ डांगे मय्यत दि.२१/१/२००९ १ ते ३ वारस.	--	१) शरदचंद्र विश्वनाथ डांगे [२) प्रकाश विश्वनाथ डांगे]फे.नं.११८८९ ने कमी] ३) सौ.श्रध्दा सुनिल देसाई ४) सौ.मंगला प्रमोद कस्तुरे - -- १) शिला प्रकाश डांगे २) कु.शुभांगी प्रकाश डांगे ३) आनंद प्रकाश डांगे	फेरफार क्र.११८८९ प्रमाणे सही - २८/०२/२०१२ उपअधिक्षक भुमि अभिलेख अमरावती

PRINCIPAL
Tarkhatmal Shrivallabh
Homoeopathic Medical Colle
Hospital,Rajapeth, Amrava

मालमत्ता पत्रक

अमरावती | तालुका/न.भु.मा.का. -- अमरावती | जिल्हा -- अमरावती

शिट नंबर	प्लाट नंबर	क्षेत्र चौ.मी.	धारणाधिकार	शासनाला दिलेल्या आकारणीचा किंवा भाड्याचा तपशील आणि त्याच्या फेर तपासणीची नियत वेळ
६/१५	५४डी	६/१५		

...सणी करणारा - खरी नक्कल -

...ची तारीख.....

...देण्याची तारीख.....

) नक्कल तयार झाल्याची तारीख.....

४) नक्कल दिल्याची तारीख..... 3/3/2020

५) नकलेकरिता रु. 64/- पावती क्र. 8.3042 (५६

दिनांक 3/3/2020 रोजी प्राप्त झाले...

प्रमाणित प्रत

मुख्यालय साहाय्यक / शिरस्तेदार
उप अधिक्षक ... अभिलेख

अमरावती

अमरावती

सत्यमेव जयते
अमरावती

PRINCIPAL
Takhatmal Shrivallabh
Homoeopathic Medical Colle
& Hospital, Rajapeth, Amra

महाराष्ट्र शासन

मालमत्ता पत्रक

[महाराष्ट्र जमीन महसूल (गाव, नगर व शहर भूमापन) नियम,१९६९ यातील नियम ७ नमुना "ड"]

PU-ID: **78501941992**

78501941992

गाव/पेठ : **अमरावती-शिट नंबर ५४डी** तालुका/न.भू.का. : **उप अधीक्षक भूमि अभिलेख, अमरावती** जिल्हा : **अमरावती**

नगर भूमापन क्रमांक	शिट नंबर	प्लॉट नंबर	क्षेत्र चौ.मी.	धारणाधिकार	शासनाला दिलेल्या आकारणीचा किंवा भाड्याचा तपशील आणि त्याच्या फ़ेरतपासणीची नियत वेळ
६/१९	५४डी	६/१९	५३०.००	ब	३४.८० १९९१

सुविधाधिकार :	जाण्यायेण्याचा हक्क पश्चिमेकडून आहे.
हक्काचा मूळ धारक :	H
वर्ष :	[१ श्री. शंकर सदाशिव सरदेसाई ब्राम्हण रा.अमरावती] वारस हक्काने
पट्टेदार :	
इतर भार :	
इतर शेरे :	ईमारत बांधण्याच्या उपयोगात आणण्याकरीता परवानगी दिली . सदर्हू कार्ड मध्ये प्लॉट नं.६/२३ सामील आहे.

दिनांक	व्यवहार	खंड क्रमांक	नविन धारक(धा), पट्टेदार(प) किंवा भार (इ)	साक्षांकन
03/09/1990	वारसाने		H [१ सुशिलाबाई वि शंकरराव सरदेसाई] [२ उज्वला वि सुरेश सरदेसाई] [३श्री. प्रदीप सुरेश सरदेसाई] [४श्री. वसंत शंकरराव सरदेसाई फे.क्र.४९६६ ने कमी]	फ़ेरफ़ार क्रं. ३७०१ प्रमाणे सही-
05/07/1997	खरेदीने५३०चौ.मि.१०११०००/-रु.सदि.२६/६/९७(नो)छा ९४		H १ मोहीनी होमीओअँन्डचॅरीटेबल सोसायटी अम नो.क्र.४९७ अम.तर्फे अध्यक्ष हुकमीचंद बद्रीनाथ हेडा	फ़ेरफ़ार क्रं. ४९६६ प्रमाणे सही- 12/02/1998 ता.नि.भू.अ. अमरावती
14/07/2015	मा.जमाबंदी आयुक्त आणि संचालक भूमि अभिलेख (म.राज्य) पुणे यांचेकडील परिपत्रक क्र.ना.भू.१/मि.प/अक्षरी नोंद/२०१५ पुणे दि.१६/२/२०१५ व इकडील आदेश क्र.न.भू.अमरावती-शिट नंबर ५४डी/फे.क्र१३९२४ दिनांक १४/०७/२०१५अन्वये केवळ चौकशी नोंदवहीवरील क्षेत्र व मिळकत पत्रिकेवरील क्षेत्र मेळात असलेने मिळकत पत्रिकेवर नमूद अंकी क्षेत्रअक्षरी पाच शे तीस चौ.मी दाखल केले.			फ़ेरफ़ार क्रं. १३९२४ प्रमाणे सही- 14/07/2015 उप अ भु अ अमरावती

हे मालमत्ता पत्रक डिजिटली साईन केलेले आहे

हि मिळकत पत्रिका (दिनांक **31/12/2020 09:12:40 PM** रोजी) डिजिटल स्वाक्षरी केली असल्यामुळे त्यावर कोणत्याही सही शिक्काची आवश्यकता नाही.

मिळकत पत्रिका डाउनलोड दिनांक **14/02/2025 03:02:11 PM**

वैधता पडताळणी साठी **https://digitalsatbara.mahabhumi.gov.in/DSLR/Login/VerifyPropertyCard** या संकेत स्थळावर **0709100001304667** हा क्रमांक वापरावा.

मालमत्ता पत्रक

विभाग/मौजे -- *अमरावती* तालुका/न.भु.मा.का. -- *अमरावती* जिल्हा -- *अमरावती*

नगर भुमापन क्रमांक	शिट नंबर	प्लाट नंबर	क्षेत्र चौ.मी.	धारणाधिकार	शासनाला दिलेल्या आकारणीचा किंवा भाड्याचा तपशील आणि त्याच्या फेर तपासणीची नियत वेळ)
५४डी ६/१९ ५६डी	५४डी	६/१९	५३०.०चौ.मी.	बी	

सुविधाधिकार — जाण्यायेण्याचा हक्क पश्चिमेकडून आहे.

हक्काचा मुळ धारक वर्ष — [शंकर सदाशिव सरदेसाई ब्राम्हण] [रा.अमरावती] [वारस हक्काने]

पट्टेदार -

इतर भार -

इतर शेरे — ईमारत बांधण्याच्या उपयोगांत आणण्याकरीता mQk परवानगी दिली . सदर्हू कार्ड मध्ये प्लॉट नं.६/२३सामील kZmd आहे.

दिनांक	व्यवहार	खंड क्रमांक	नविन धारक (धा) पट्टेदार (प) किंवा भार (भा)	साक्षाकंन
०३/०९/१९९०	वारसाने फे.नं.३७०१ नुसार	-	[१)सुशिलाबाई वि.शंकरराव सरदेसाई Cm] [२)उज्वला वि.सुरेश सरदेसाई] [३)प्रदीप सुरेश सरदेसाई] [४)वसंत शंकरराव सरदेसाई] फे.क्र.४९६६ ने कमी	सही - नझुल तह.-- अमरावती
०५/०७/१९९७	खरेदीने ५३०चौ.मि. १०११०००/-रु.स दि.२६/६/९७ (नो)छा ९४ फे.क्र.४९६६	छा ९४ दि.२६/६/९७	मोहीनी होमीओअॅन्ड चॅरीटेबल सोसायटी अम. नो.क्र.४९७ अम.तर्फे अध्यक्ष हुकमीचंद बद्रीनाथ हेडा	सही - ०२/१२/१९९८ ता.नि.भू.अ. अमरावती

तपासणी करणारा - अमरावती

अमरावती

खरी नक्कल -

१) अर्ज प्राप्त झाल्याची तारीख.....
२) नक्कल देण्याची तारीख.....
३) नक्कल तयार झाल्याची तारीख..... 31/12/2020
४) नक्कल दील्याची तारीख.....
५) नकलेकरिता रु. ४५/- पावती क्र. 3042548
दिनांक 31/12/2020 रोजी प्राप्त झाले...

प्रमाणित प्रत

मुख्यालय साहाय्यक / शिरस्तेदार
उप अधिक्षक भूमि अभिलेख

PRINCIPAL
Takhatmal Shrivallabh
Homoeopathic Medical Co
& Hospital, Rajapeth, Amrava

महाराष्ट्र शासन

मालमत्ता पत्रक

[महाराष्ट्र जमीन महसूल (गाव, नगर व शहर भूमापन) नियम,१९६९ यातील नियम ७ नमुना "ड"]

PU-ID: **59116983787**

59116983787

गाव/पेठ : **अमरावती-शिट नंबर ५४डी**	तालुका/न.भू.का. : **उप अधीक्षक भूमि अभिलेख, अमरावती**	जिल्हा : **अमरावती**

नगर भूमापन क्रमांक	शिट नंबर	प्लॉट नंबर	क्षेत्र चौ.मी.	धारणाधिकार	शासनाला दिलेल्या आकारणीचा किंवा भाड्याचा तपशील आणि त्याच्या फेरतपासणीची नियत वेळ
६/२१	५४डी	६/२१	५४७.६०	ई - ०.०० ब - ५४७.६०	६.३७, ५.५० १९९१

सुविधाधिकार :	जाण्यायेण्याचा हक्क उत्तर व पुर्व कडून आहे.
हक्काचा मूळ धारक :	H
वर्ष :	१ श्री. वसंतराव तुकारामजी वाट रा.अमरावती वाटणी पत्रावरून २ मोहीनी होमीओ चॅरीटेबल सोसायटी अमरावती
पट्टेदार :	
इतर भार :	सदर्हू कार्ड मध्ये प्लॉट नं.१५६/२ सामील आहे.
इतर शेरे :	ईमारत बांधण्याच्या उपयोगांत आणण्याची परवानगी मिळाली .उत्तरेस चौ.मी.७०.६ खालील जागा सालाना ४१२ देण्याचे ठरविल्या वरून देण्यांत आली .

दिनांक	व्यवहार	खंड क्रमांक	नविन धारक(धा), पट्टेदार(प) किंवा भार (इ)	साक्षांकन
14/07/2015	मा.जमाबंदी आयुक्त आणि संचालक भूमि अभिलेख (म.राज्य) पुणे यांचेकडील परिपत्रक क्र.ना.भू.१/मि.प./अक्षरी नोंद/२०१५ पुणे दि.१६/२/२०१५ व इकडील आदेश क्र.न.भू.अमरावती-शिट नंबर ५४डी/फे.क्र१३९२४ दिनांक १४/०७/२०१५अन्वये केवळ चौकशी नोंदवहीवरील क्षेत्र व मिळकत पत्रिकेवरील क्षेत्र मेळात असलेने मिळकत पत्रिकेवर नमूद अंकी क्षेत्रअक्षरी पाच शे सत्तेचाळीस दशांश साठ चौ.मी दाखल केले.			फेरफार क्रं. १३९२४ प्रमाणे सही- 14/07/2015 उप अ भु अ अमरावती

हे मालमत्ता पत्रक डिजिटली साईन केलेले आहे

हि मिळकत पत्रिका (दिनांक **29/12/2020 08:12:16 PM** रोजी) डिजिटल स्वाक्षरी केली असल्यामुळे त्यावर कोणत्याही सही शिक्काची आवश्यकता नाही.

मिळकत पत्रिका डाउनलोड दिनांक **14/02/2025 03:02:30 PM**

वैधता पडताळणी साठी **https://digitalsatbara.mahabhumi.gov.in/DSLR/Login/VerifyPropertyCard** या संकेत स्थळावर **0709100001291654** हा क्रमांक वापरावा.

मालमत्ता पत्रक

विभाग/मौजे -- अमरावती तालुका/न.भु.मा.का. -- अमरावती जिल्हा -- अमरावती

नगर भुमापन क्रमांक	शिट नंबर	प्लाट नबंर	क्षेत्र चौ.मी.	धारणाधिकार	शासनाला दिलेल्या आकारणीचा किंवा भाड्याचा तपशील आणि त्याच्या फेर तपासणीची नियत वेळ)
५४डी ६/२१ ५६डी	५४डी	६/२१	५४७.६चौ.मी.	ई,बी	-

सुविधाधिकार	जाण्यायेण्याचा हक्क उत्तर व पुर्वे कडून NoU आहे.
हक्काचा मुळ धारक वर्ष	१)वसंतराव तुकारामजी वाट रा.अमरावती वाटणी पत्रावरून २)मोहीनी होमीओ चॅरीटेबल सोसायटी अमरावती fQm
पट्टेदार	-
इतर भार	-
इतर शेर	ईमारत बांधण्याच्या उपयोगांत आणण्याची परवानगी मिळाली .उत्तरेस चौ.मी.७०.६खालील dmd जागा सालाना ४१२ देण्याचे ठरविल्या वरून देण्यांत आली . सदर्हू कार्ड मध्ये प्लॉट नं.१५६/२सामील ikZmd आहे.

दिनांक	व्यवहार	खंड क्रमांक	नविन धारक (धा) पट्टेदार (प) किंवा भार (भा)	साक्षाकंन
	... तारीख..... नक्कल देण्याची तारीख..... ३) नक्कल तयार झाल्याची तारीख..... ४) नक्कल दील्याची तारीख. खरी नक्कल 3/3/2020 ५) नकलेकरिता रु. 94/- पावती क्र. 3042(48 दिनांक 3/3/2020 रोजी प्राप्त झाले... प्रमाणित प्रत मुख्यालय साहाय्यक / शिरस्तेदार उप अधिक्षक ... लेख			फेरफार क्र, प्रमाणे

तपासणी करणारा -

अमरावती

अमरावती

PRINCIPAL
Takhatmal Shrivallabh
Homoeopathic Medical Co
Hospital, Rajapeth, Am

अमरावती महानगरपालिका,अमरावती

मालमत्ता कर विभाग

ग्राहक प्रत

चेक पावती (Provisional) (आर्थिक वर्षे २०२४-२०२५)

करांची पावती सन १ एप्रिल २०२४ ते ३१ मार्च २०२५

Scan with QR Scanner
Do not use UPI App Scanner

पावती पुस्तक क्र. : POS२४-C६ पावती क्र. :४६७

वार्ड क्र. :C६ मालमत्ता क्र. :४५० भाग क्र. : जुना संगणक क्रं : ०४६२०००१४५

पत्ता: राजापेठ, अमरावती

प्राथमिक कर धारकाचे नाव श्री/श्रीमती :सौ मोहीनी चॅरीटेल सोसायटी

भोगवटदाराचे नाव श्री/श्रीमती :

हस्ते: :thakhatamal

डी.डी/चेक क्र : ३२८१४१

डी डी/चेक दिनांक: ३१-१२-२०२४

बँकेचे नाव : Bank Of Maharashtra(BOM)

वसुली रक्कम रु. : ८७,३२४.०० (सूट रुपये : ०.००)

नोटीस फी रु. : ०.००

अग्रीम रक्कम रु. : ०.००

अग्रीम रक्कम नंतर एकूण भरणा रु : ८७,३२४.००

(रक्कम अक्षरी): सत्याऐंशी हजार तीनशे चोवीस रुपये फक्त

दिनांक: ०६/०१/२०२५ कर लिपिकाचे नाव :- श्री. निखिल अळसपुरे

Printed By-Rekha Bais Printed On :- ०६/०१/२०२५ ३:५७:२६PM

नोट:१)महाराष्ट्र शासन पत्र क्रमांक १३२४/नवि २६ दिनांक ५ सप्टेंबर २०२४ बाबत पुढिल अंतिम आदेशानुसार होणाऱ्या सुधारणा व महानगरपालिका अधिनियम चे कलम १५० व २६७(क) नुसार समायोजनाच्या अधीन राहून सन २०२३-२४ व २०२४-२५ या कालावधी करिता सुधारित वसुली स्वीकारण्यात येत आहे.

२)सदर चेक भरणा पावती ही संगणकीकृत असून कृपया मूळ पावती म.न.पा संबधित झोन कार्यालयामार्फत प्राप्त करण्यात यावी.

ची रक्कम जमा झाले नंतर मूळ कराची संगणकीकृत पावती मिळेल.

४)मालमत्ता धारकाचे/ भोगवटदाराचे नाव हे कराधान नियम १२ अन्वये केवळ कर वसुली करिता मर्यादित असुन यास मालकी हक्का संबंधातील पुरावा अथवा दस्त म्हणुन ग्राह्य धरता येणार नाही. धन्यवाद !!!

The payment is subjected to realisation of cheque and clearing from bank.In care of dishonour of cheque,legal action shall be taken as per negotiable instrument act Sec. 138

PRINCIPAL
Takhatmal Shrivallabh
Homoeopathic Medical College
Hospital,Rajapeth Amravati.

अमरावती महानगरपालिका,अमरावती

महाराष्ट्र महानगरपालिका अधिनियम १९४९ मधील कलम १२८(१)व अनुसूची ड प्रकरण ८ कराधान नियम चे कलम ३०,३९(१)(२),४० व ४१ अन्वये

आर्थिक वर्ष २०२३-२४ मालमत्ता कर देयक

बिल क्र. AMC2324C6449

झोन क्र.	पूर्व झोन क्र.३	नविन वार्ड क्र.	C6	नविन मालमत्ता क्र.	४४९
संकेतीक क्र.(UPIC ID)	AMC3C6B449	मालमत्तेचे वर्णन	वसतिगृह	जुना मालमत्ता क्र.	६२-१२२/१
देयक दिनांक	०१/०३/२०२४	करयोग्य मुल्य रु.	५४६१८	जुना संगणक क्र.	०४६२०००१३३
प्राथमिक करधारकाचे नाव	श्री/श्रीमती/मे:- सौ मोहीनी चैरीटेल सोसायटी				
भोगवटदाराचे नाव					
पत्ता	-,.राजापेठ, अमरावती			मोबाईल क्र.	९४२२१५८१२५

DUPLICATE COPY

कराचे नाव	थकबाकी रक्कम रु.	चालु मागणी सन २०२३-२४	शास्ती रु.	पाणीकर रु.	एकुण मागणी रु.
१) सामान्य कर रु.	०	१६३८५	०		१६३८५
२) अग्नि कर रु.	०	१०९२	०		१०९२
३) वृक्ष कर रु.	०	५४६	०		५४६
४) स्ट्रीट कर रु.	०	१०९२	०		१०९२
५) पाणीपट्टी कर रु.	०	०	०		०
६) ना.ना.पा. शिक्षण कर रु.	०	५४६	०		५४६
७) सांडपाणी व्यवस्थापन कर रु.	०	५४६	०		५४६
८) स्वच्छता कर(सामान्य कर) रु.	०	०	०		०
९) शिक्षण उपकर रु.	०	३६४१	०		३६४१
१०) रोजगार हमी उपकर रु.	०	०	०		०
११) मोठी इमारत कर रु.	०	०	०		०
१२) उपयोगकर्ता शुल्क(सामान्य कर) रु.	०	७५६	०		७५६
१३) शास्ती रु.	०		०		०
१४) वसुली इतर खर्च रु.			०		
एकुण कर रु.	०	२४६०४	०		२४६०४

एकुण वसुली रुपये:- चोवीस हजार सहाते चार रुपये फक्त

(टिप :-१.मोबाईलवरचा व अन्यवसुलीच्याच्या काम प्रगती पथावर आहे. सदर देयक थकबाकी / वेतकार/ तात्पुरता व इतर कुटुंबाही सुधी/पुढे भरणाच्या दृष्टीच्या अधिन राहुन देण्यात येत आहे.

२.सदरचे देयक थकबाकी इद्धाचा पुरावा म्हणुन ग्राह्य राहणार नाही.

३. महाराष्ट्र महानगरपालिका अधिनियम चे कलम १५० अंतर्गत जर मालमत्तांचा वापरची कर मुल्यांकन करण्यात आले नसेल किंवा सर्व मालमत्तांचे वहा पर्यंत सदर मालमत्ता करयोग्य म्हणुन ग्राह्य राहील व देयक देण्यात येईल.

४. सन २०२३-२४ या आर्थिक वर्षाच्या प्रारंभी किंवा त्यानंतर जी मालमत्ता आकारणी झालेल्या सर्व मालमत्तांचे मालमत्ता धारकाचे नावाने मौदकी करण्यात आलेल्या नियमानुसार मालमत्ता संबंधातील संपूर्ण दस्तावेज उपलब्ध करुन व तुलनेत अल्प मालमत्ते नाव अंतर्गत करण्याकरिता ऑन लाईनवर अर्ज सादर करण्यात यावा. तोपर्यंत सर्वसाधारण स्वरुपात प्राप्त मालमत्ता धारकांची माहे ही कर आकारणी पुरता वर्णनिहाय नोंदवण्यात आली आहे. नवीन वापरी झाली असल्यास कृपया सदर अर्जाचा आवश्यक पुरावा सह अर्ज दायर करुन दुरुस्ती करुन घेण्यात यावी.)

बिल बजावणीदाराची नाव, सही व दिनांक:-

Pay Property Tax Online on
https://amravatimc.org

Scan with QR Scanner
Do not use UPI App Scanner

संपर्क व माहिती करिता झोन कार्यालयाचा पत्ता :-
पूर्व झोन न.३, शहरी आरोग्य केंद्र, (वनाझाना),
वस्तूलनगर चौक

वसुली लिपीक - श्री. निखिल अळसपुरे
मो.क्र.- ८०८७३५८३३३

सहाय्यक आयुक्त
पूर्व झोन क्र.३
अमरावती महानगरपालिका,
अमरावती

मालमत्ता धारकाकरिता सुचना

१) अ- महाराष्ट्र महानगरपालिका अधिनियम अनुसूची ड प्रकरण ८ नियम ४१ अन्वये मालमत्ता कराच्या थकबाकी वर दरमहा २ % शास्ती म्हणुन यापी लागेल तसेच ही रक्कम अदा करणेचे तारखेपर्यंत सुरु राहील.

२)
समाधानकारक कारण दाखविले नाही तर , कलम ८ ० ६ निर्णयामपात्र राहुन अपील केले नाही तर सर्व खर्चासह महाराष्ट्र महानगरपालिका अधिनियम चे प्रकरण ८ वजावणी करुन वसुल करण्यात येईल.

मालमत्ता कराचा भरणा लवकर केल्यास सुट (देयक बजावल्या पासुन)

३० दिवसाच्या आत संपुर्ण कर भरल्यास सुट	१०%
६० दिवसाच्या आत संपुर्ण कर भरल्यास सुट	७%
१० दिवसाच्या आत संपुर्ण कर भरल्यास सुट	५%
ऑनलाईन पेमेंट द्वारा E-Bill स्विकारणे व ऑनलाईन कर भरणा करणे सुट	३%

अमरावती शहराचे नैसर्गिक हित जोपासले जावे या दृष्टीकोनातुन स्वतःच्या मालमत्तेवर खालील बाबी कार्यान्वित केल्यास सुट

५ भुजल पुनर्भरण/Rainwater harvesting करणे करिता सुट(कार्यान्वित केला असल्यास प्रकल्प सुट अर्ज पर्यंत)	५%
६ Kitchen/औषध कचरा पासुन कंपोस्ट निर्मिती प्रकल्प कार्यान्वित केला असल्यास प्रकल्प सुरु असे पर्यंत सुट मिळणार.	३%
७ सौर उर्जा आधारीत विद्युत निर्मिती उपकरणांसंच (मॉडल इलेक्ट्रीसिटी जनरेटर)क्षमता (कि.वॅट मध्ये)असणा-या मालमत्तांना सुट मिळणार.- १ कि.वॅट- रु.१०००/-, २ कि.वॅट रु.२०००/-, ३ कि.वॅट रु.३०००/-, ४ कि.वॅट रु.४०००/-, ५ कि.वॅट रु.५०००/-५ कि.वॅट पेक्षा अधिक रु.६०००/-	फक्त एक वर्षा करिता
८ पारंपारीक उर्जा स्रोत वर सौर उर्जा आधारीत पाणी तापविण्याचा संच कार्यान्वित केलेल्या इमारतीस्, २०० लिटरचे संयंत्र सावणाऱ्या मालमत्ता धारकास रु. ६०००/- किंवा ५ ट्यूब चे कमी क्षमेच तेवढी व ५०० चे संयंत्र सावणाऱ्या मालमत्ता धारकास रु.८०००/- किंवा ५ ट्यूब चे कमी क्षमेच तेवढी सुट मालमत्ता करामध्ये फक्त एक वर्षकरिता सुट.	

सामाजीक विकासाच्या अनुषंगाने शहरातील विशिष्ट वर्गातील मालमत्तांना सुट

९ महिलांच्या स्वतः च्या नावाने असणा-या एका निवासी मालमत्तेस सुट.	५%
१० दिव्यांग व्यक्तीच्या स्वतः च्या नावाने असणा-या एका निवासी मालमत्तेस सुट.	१०%
११ मनपा क्षेत्रात ज्या वाणिज्यीक/औद्योगिक आस्थापनेमुळे रोजगाराम चालना मिळत आहे अशा आस्थापनांना भविष्य निर्वाह निधी व गॅरंटी प्रमाणपत्र व भविष्य निर्वाह निधीची मासीक १५ मर्यादेपेक्षा जुनी नसलेली पावती सादर केल्यास मालमत्ता कर सामान्य करात सुट.	५%
१२ संरक्षण क्षेवातील ऑफ्रे पदक धारकांच्या स्वतःच्या आणि माजी सैनिकाच्या विधवांच्या किंवा आजी अथवा माजी सैनिक,बी.एस.एफ.जवान व सिंह जवान यांच्या पत्नीच्या नावे असलेल्या अशा एका मालमत्तेस मालमत्ता करातुन सुट.	१००%
१३.शहरातील ज्या मालमत्ता केवळ समाज उपयोगी उपक्रमाकरिता कुठलाही मोबदला न घेता सेवा प्रदान करतात अशा इमारती व जमिनी, मंदिरासह तथा धार्मीय संस्थेशी संबंधित व अनाथ अपंग व्यक्ती आजार संभाळ तथा त्यांच्या शैक्षणिक उद्देशाने , निराधार व्यक्ती तथा प्राणी यांचा संभाळ करणे व वृद्धाश्रम , बेघरांकरीता निवारा इत्यादी तत्सम उपक्रम राबविणारा अशा-या मालमत्तांना महाराष्ट्र महानगरपालिका अधिनियम प्रकरण ११ अधीन कलम १३८(ब) अन्वये कर आकारणी मधुन सुट.	१००%

टिप-वरिल सर्व सुट चालु आर्थिक वर्षातील सामान्य करासाठी लागु आहे.

22966 / CH.NO. 30482 / 26/03/24

24604 / 2460 / 22144

22966

PRINCIPAL
Takhatmal Shrivallabh
Homoeopathic Medical College
& Hospital,Rajapeth Amravati.

अमरावती महानगरपालिका,अमरावती

महाराष्ट्र महानगरपालिका अधिनियम १९४९ मधील कलम १२८(१)व अनुसूची इ प्रकरण ८ कराधान नियम चे कलम ३०,३९(१)(२),४० व ४१ अन्वये

आर्थिक वर्ष २०२३-२४ मालमत्ता कर देयक

बिल क्र. AMC2324C6453

झोन क्र.	पुर्व झोन क्र.३	नविन वार्ड क्र.	C6	नविन मालमत्ता क्र.	४५३
संकेतीक क्र.(UPIC ID)	AMC3C6B453	मालमत्तेचे वर्णन	खाजगी शाळा	जुना मालमत्ता क्र.	६२-१३८
देयक दिनांक	०१/०३/२०२४	करयोग्य मुल्य रु.	३२९२६६	जुना संगणक क्र.	०४६२०००१५९
प्राथमिक करधारकाचे नाव	श्री/श्रीमती/मे:- सौ मोहिनी चॅरीटेबल होमीओपॅथीक ट्रस्ट				
भोगवटदाराचे नाव				मोबाईल क्र.	९४२२१५८१२५
पत्ता	-,राजापेठ, अमरावती				

DUPLICATE COPY

कराचे नाव	थकबाकी रक्कम रु.	चालु मागणी रु. सन २०२३-२४	सन २०२३-२४ ची सवलत (वजावट) पात्रक.	पात्रता क्र. दिनांक	एकुण मागणी रु.
१) सामान्य कर रु.	०	७८३४०	०		७८३४०
२) अग्नि कर रु.	०	५२२३	०		५२२३
३) वृक्ष कर रु.	१६३	२६११	०		२७७४
४) स्ट्रीट कर रु.	०	७८३४	०		७८३४
५) पाणीपट्टी कर रु.	०	०	०		०
६) म.न.पा. शिक्षण कर रु.	०	५२२३	०		५२२३
७) जलनिःसारण व्यवस्थापन कर रु.	०	२६११	०		२६११
८) रस्त्यावर कर (लागू असल्यास) रु.	०	०	०		०
९) शिक्षण उपकर रु.	०	१८५९६	०		१८५९६
१०) रोजगार हमी उपकर रु.	३९	५९४	०		६३३
११) मोठी इमारत कर रु.	१०८	०	०		१०८
१२) उपयोगकर्ता शुल्क(लागू असल्यास) रु.	०	११३४	०		११३४
१३) थकबाकी रु.	३५१२		०		३५१२
१४) वसुली शेवट वर्ष रु.			०		
एकुण कर रु.	३८२२	१२२१६६	०		१२५९८८

एकुण अक्षरी रुपये:- एक लाख पंचवीस हजार नऊशे अठ्ठ्याऐंशी रुपये फक्त

(टिप :-१.संगणकीकरणाचे काम प्रगती पथावर आहे. तरर देयक थकबाकी / वेगळाला/ तात्काल व इतर कुठलीही त्रुटी/चुक असल्यास दुरुस्तीच्या अधिन राहुन देण्यात येत आहे.
२.सदरचे देयक मालकी हक्काचा पुरावा म्हणुन ग्राह्य राहणार नाही.
३. महाराष्ट्र महानगरपालिका अधिनियम चे कलम १५० अंतर्गत जर मालमत्तेचा वापरची कर मुल्यांकन करण्यात आले नसेल अशा सर्व मालमत्तांचे मालीक यांनी सदर वर्ष अखेर मालमत्ता करपात्र झाल्यापासुन पुर्वलक्षी प्रभावाने कर आकारणी करण्याचा अधिन राहुन हे देयक देण्यात येत आहे.
४. धन २०२३-२४ या आर्थिक वर्षात प्रामुख्याने सन मंजुरी झालेल्या सर्व मालमत्तांचे मालमत्ता धारकांचे नावाने नोंदणी करण्याविषयी निवेदनानुसार मालमत्ता संबंधातील संपूर्ण दस्तावेज उपरच्या मुळच व मुळ भरणा पावत्यांचे सह अवलोकन करण्याकरिता झोन कार्यालयात संपर्क साधावा. तोपर्यंत सदर मालमत्तेवर आकारण्यात आलेला कर हा तात्पुरत्या स्वरुपाचा असुन सदर मालमत्तेचे मालकी हक्काचे कागदपत्र प्राप्त झाल्यानंतर मालमत्ता धारकाची नावे ही कर आकारणी पुरता वर्तमान संगणकदार म्हणुन नोंद घेण्यात आली आहे.
सर्वसाधारण दरवाढ प्राप्त मालमत्ता धारकांची नावे ही कर आकारणी पुरता वर्तमान संगणकदार म्हणुन नोंद घेण्यात आली आहे.
सदरचे वापरची झाली असल्यास फेरफार मुळच भरणाच्या आवश्यक पुराव्या सह अर्ज सादर करुन दुरुस्ती करुन घेण्यात यावी.)

बिल वजावणीदाराची नाव, सही व दिनांक:-

Pay Property Tax Online on
https://amravatimc.org

संपर्क व माहिती करिता झोन कार्यालयाचा पत्ता :-
पुर्व झोन क्र.३, शहरी आरोग्य केंद्र, (दवाखाना),
दस्तूरनगर चौक
वसुली लिपीक- श्री. निखिल बळसपुरे
मो.क्र.- ८०८७३५८३३३

Scan with QR Scanner
Do not use UPI App Scanner

सहाय्यक आयुक्त
पुर्व झोन क्र.३
अमरावती महानगरपालिका,
अमरावती

मालमत्ता धारकाकरिता सूचना

१) अ- महाराष्ट्र महानगरपालिका अधिनियम अनुसूची इ प्रकरण ८ नियम ४१ अन्वये मालमत्ता कराच्या थकबाकी वर दरमहा २ % शास्ती म्हणुन यासी लागेल तसेच ही रक्कम अदा करणेपे तारखेपर्यंत सुरु राहील.
२)
समाधानकारक कारण दाखविले नाही तर , कलम ८०६ निर्देशानुसार राहुन अपील केले नाही तर सर्व खर्चासह महाराष्ट्र महानगरपालिका अधिनियम चे प्रकरण ८ वजावणी करुन वसुल करण्यात येईल.

मालमत्ता कराचा भरणा सुकर केल्यास सुट (देयक वजावत्या पासुन)

१. ३० दिवसाच्या आत संपुर्ण कर भरल्यास सुट	१०%
२. ६० दिवसाच्या आत संपुर्ण कर भरल्यास सुट	७%
३. ९० दिवसाच्या आत संपुर्ण कर भरल्यास सुट	५%
४. ऑनलाईन लिंक द्वारा E-Bill सिक्कारणे व ऑनलाईन कर भरणा करणे सुट	३%

अमरावती शहराचे नैसर्गिक हित ओपासले जावे या दृष्टीकोनातुन स्वतःच्या मालमत्तेच्या बाबतीत खाली नमुद कार्यान्वित केल्यास सुट

५ भुजल पुनर्भरण/Rainwater harvesting करणे करिता सुट(कार्यान्वित केला असल्यास प्रकल्प सुरु असे पर्यंत)	५%
६ Kitchen/बागा करुन या पासुन कंपोस्ट निर्मिती प्रकल्प कार्यान्वित केला असल्यास प्रकल्प सुरु असे पर्यंत सुट मिळणार.	३%
७ सौर उर्जा प्रणाली जिच्या निर्मीती उपकरणांमध्ये (मोलर इलेक्ट्रीसिटी जनरेटर)क्षमता (कि.वॅट केवा) धारकांना सौरप्रणालीस सुट मिळणार.- १ कि.वॅट- रु.१०००/-, २ कि.वॅट रु.२०००/-, ३ कि.वॅट रु.३०००/-, ४ कि.वॅट रु.४०००/-, ५ कि.वॅट रु.५०००/-५ कि.वॅट पेक्षा अधिक रु.६०००/-	फक्त एक वर्षा करिता
८ सरपार्शक उर्जा स्रोत सौर उर्जा आधारीत पाणी तापविण्याचा संच कार्यान्वित असल्या इमारतीचा, २०० लिटरचे वरील साठवणाऱ्या मालमत्ता धारकास रु. ६०००/- किंवा १ चौ.फु के कमी असेल तसेच व ५०० चे वरील साठवणाऱ्या मालमत्ता धारकास रु.८०००/- किंवा १ चौ.फु के कमी असेल तसेच मुट मालमत्ता करामध्ये फक्त एक वर्षाकरीता मुट.	

सामाजीक विकासाच्या अनुषंगाने शहर वीरत्व विशेष वर्गातील मालमत्तांना सुट

९ महिलांच्या स्वतः च्या नावाने असणारी एका निवासी मालमत्तेस मुट.	५%
१० विधवा महिलांच्या स्वतः च्या नावाने असणा-या एका निवासी मालमत्तेस मुट.	१०%
११ दिव्यांग व्यक्तीच्या स्वतः च्या मालकीच्या आस्थापनेमुळे रोजगारास चालना मिळत असल्या आस्थापनांना भविष्य निर्वाह निधी चे लाभार्थी प्रमाणपत्र व भविष्य निर्वाह निधीची मागील ६ महिन्यांपर्यंत जुनी नमुनेदार चलान मालक कार्यालय मालमत्ता करात सुट.	५%
१२ संरक्षण दलातील शौर्य पदक धारकांच्या स्वतःच्या आणि माजी सैनिकांच्या विधवांच्या किंवा माजी अथवा माजी सैनिक, वी.एम.पी.चलान व शिक चलान यांच्या पत्नीच्या नावे असलीस अशा एका मालमत्तेचा मालमत्ता करातुन सुट	१००%
१३ अहवालीन ज्या मालमत्ता केवळ समाज उपयोगी उपक्रमांकरिता कुठलाही मोबदला न घेता सेवा पदान करतात अशा इमारती व जमिनी, सभागृह तथा आरोग्य सेवे संबंधित व अनाथ, अपंग व्यक्ती प्रवृत्त संस्थेच तथा त्यांच्या शैक्षणिक उद्देशाने , निराधार व्यक्ती तथा प्राणी यांचे संगोपन करणे व वृक्षारोपण , वैद्यकीरीता निवारा इत्यादी तत्सम उपक्रम राबविण्यात येत असलेल्या मालमत्तांना महाराष्ट्र महानगरपालिका अधिनियम प्रकरण ११ मधील कलम ११८(ब) अन्वय कर आकारणी मधुन सुट .	१००%

टिप-वरिल सर्व सुट चालु आर्थिक वर्षातील सामान्य करासाठी लागु आहे.

(3) 114332 / CH.NO 304484 / 2613124.

125988 / 12599 / 113389 / Cheque.

PRINCIPAL
Takhatmal Shrivallabh
Homoeopathic Medical College
& Hospital,Rajapeth Amravati.

अमरावती महानगरपालिका,अमरावती

महाराष्ट्र महानगरपालिका अधिनियम १९४९ मधील कलम १२८(१)व अनुसूची ड प्रकरण ८ कराधान नियम चे कलम ३०,३९(१)(२),४० व ४१ अन्वये

आर्थिक वर्ष २०२३-२४ मालमत्ता कर देयक

बिल क्र. AMC2324C6450

झोन क्र.	पूर्व झोन क्र.२	नविन वार्ड क्र.	C6	नविन मालमत्ता क्र.	४५०
संकितीक क्र.(UPIC ID)	AMC3C6B450	मालमत्तेचे वर्णन	खाजगी रुग्णालय	जुना मालमत्ता क्र.	६२-१३३
देयक दिनांक	०१/०३/२०२४	करयोग्य मुल्य रु.	१९०५२६	जुना संगणक क्र.	०४६२०००१४५
प्राथमिक करधारकाचे नाव	श्री/श्रीमती/मे:- सौ मोहीनी चैरीटेल सोसायटी				
भोगवटदाराचे नाव					
पत्ता	-तख्तमल हॉस्पिटल व महाविद्यालय,राजापेठ, अमरावती			मोबाईल क्र.	

DUPLICATE COPY

कराचे नाव	थकबाकी रक्कम रु.	चालु मागणी रु. सन २०२३-२४	सन २०२३-२४ ची सूट (वजावट) शास्ती रु.	सन २०२३-२४ ची सूट (वजावट) शास्ती वगळता रु.	एकुण मागणी रु.
१) सामान्य कर रु.	०	५७१५८	०		५७१५८
२) अग्नि कर रु.	१	३८११	०		३८१२
३) वृक्ष कर रु.	०	१९०५	०		१९०५
४) स्ट्रीट कर रु.	०	५७१६	०		५७१६
५) पाणीपट्टी कर रु.	०	०	०		०
६) म.न.पा. विज्ञान कर रु.	९२०	३८११	०		४७३१
७) शिक्षणी व्यवसाय कर रु.	०	१९०५	०		१९०५
८) रोजगार हमी (कलम ७+८) रु.	०	०	०		०
९) शिक्षण उपकर रु.	०	२५४०३	०		२५४०३
१०) रोजगार हमी उपकर रु.	०	६३५१	०		६३५१
११) मोठी इमारत कर रु.	०	०	०		०
१२) उपयोगकर्ता शुल्क (कलम ११ वजा) रु.	०	१५१२	०		१५१२
१३) शास्ती रु.	२८२२		०		२८२२
१४) वसुली इतर खर्च			०		
एकुण कर रु.	३७४३	१०७५७२	०		१११३१५

एकुण वसुली रुपये:- एक लाख अकरा हजार तीनशे पंधरा रुपये फक्त

(टिप :-१.संगणकीकरण व अद्यावतीकरणाचे काम प्रगती पथावर आहे. सदर देयक थकबाकी / देयकार/ तात्पुरत्या स्वरुपात दुरुस्तीही होवू शकते. अशा दुरुस्त्या संगणकाच्या अधिन राहुन देण्यात येत आहे.
२.सदरचे देयक थकबाकी हक्कापा पुरावा म्हणून ग्राह्य राहणार नाही.
३. महाराष्ट्र महानगरपालिका अधिनियम चे कलम १५० अंतर्गत नवा मालमत्तांना यादपूर्वी कर मूल्यांकन करण्याचे आदेशकरीत जनी वर्ष मालमत्तांचे मूल्यांकन सहा वर्ष अथवा मालमत्ता करण्यात आल्यापासुन पूर्वलक्षी प्रभावाने कर आकारणी करण्याचा अधिकार राहुन हे देयक देण्यात येत आहे.
४. सन २०२३-२४ या आर्थिक वर्षात प्रथमतः का आकारणी झालेल्या सर्व मालमत्तांचे मालमत्ता धारकांचे नावात बदल करण्याकरिता लिखितानुसार मागणी संबंधातील संपूर्ण दस्तावेज उपलब्ध करुन व मुल्य मालमत्ते नाव अद्यावत करण्याकरिता ऑन दस्तावेजात संपर्क साधण्यात यावा, तोपर्यंत संबंधित दस्तावेज प्राप्त मालमत्ता धारकाची सर्व ही कर आकारणी पुरत नवीन भोगवटदार म्हणुन सोय देण्यात आली आहे.
नमेद वसुली झाली असल्याचा केवळ पुरावा म्हणुन मालकाचा आवश्यक पुरावा सह अर्ज दाखल केल्या पुनर्ही पावती देण्यात यावी.)

बिल बजावणीदाराची नाव, सही व दिनांक:-

Pay Property Tax Online on
https://amravatimc.org

Scan with QR Scanner
Do not use UPI App Scanner

संपर्क व माहिती करिता झोन कार्यालयाचा पत्ता :-
पूर्व झोन क्र.२, शहरी आरोग्य केंद्र, (दवाखाना),
दस्तूरनगर चौक
वसुली लिपीक - श्री. निखिल बळसपुरे
मो.क्र.- ८०८७३५८३३३

सहाय्यक आयुक्त
पूर्व झोन क्र.२
अमरावती महानगरपालिका,
अमरावती

मालमत्ता धारकाकरिता सूचना

१) अ- महाराष्ट्र महानगरपालिका अधिनियम अनुसूची 'ड' प्रकरण ८ नियम ४१ अन्वये मालमत्ता कराच्या थकबाकी वर दरमहा २ % शास्ती म्हणुन यापुढे लागेल तसेच ही रक्कम अदा करणेचे तारखेपर्यंत सुरु राहील.
२)
नमाधानकारक कारण दाखविले नाही तर , कलम ८ ० ६ निर्णयामपात्र राहुन अपील केले नाही तर सर्व खर्चासह महाराष्ट्र महानगरपालिका अधिनियम चे प्रकरण ८ वसुलपात्र राहील.

मालमत्ता कराचा भरणा लवकर केल्यास सुट (देयक बजावल्या पासुन)

३० दिवसाच्या आत संपुर्ण कर भरल्यास सुट	१०%
६१ दिवसाच्या आत संपुर्ण कर भरल्यास सुट	७%
९० दिवसाच्या आत संपुर्ण कर भरल्यास सुट	५%
ऑनलाईन लिंक द्वारा E-Bill स्विकारणे व ऑनलाईन कर भरणा करणे सुट	३%

अमरावती शहराचे नैसर्गिक हित जोपासने व पर्यावरणाचे दृष्टीकोनातुन स्वतःच्या मालमत्तामध्ये खालील बाबी कार्यान्वित केल्यास सुट

भुजल पुनर्भरण/Rainwater harvesting करणे करिता सुट(कार्यान्वित केला असल्याचा प्रकल्प सुट अंतिम पर्यंत)	५%
Kitchen/ओला कचरा पासुन कंपोस्ट निर्मिती प्रकल्प कार्यान्वित केला असल्याचा प्रकल्प सुट अंतिम पर्यंत सुट मिळणार.	३%
सौर उर्जा आधारीत विद्युत निर्मिती उपकरणासंच (सोलर इलेक्ट्रीसिटी अरंजर) असणा (कि.वॅट पर्यंत असणा-या मालमत्तांना सुट मिळणार.- १ कि.वॅट- रु.१०००/-, २ कि.वॅट रु.२०००/-, ३ कि.वॅट रु.३०००/-, ४ कि.वॅट रु.४०००/-, ५ कि.वॅट रु.५०००/-५ कि.वॅट फक्त एक वर्षा अधिक ३०००/-	करिता
पारंपारीक उर्जा स्रोत घर सौर उर्जा आधारीत पर्याय उपलब्धतेचा संच कार्यान्वित केलेल्या इमारतीला, २०० लिटरचे सयंत्र लावणाऱ्या मालमत्ता धारकास रु. ६०००/- किंवा ५ टक्के ज्या प्रमाणे खरेदी रु.५०० चे वरचे रुपयाच्या मालमत्ता धारकाम रु.८०००/- किंवा ८ टक्के ही सुट मिळणार आहे. सदर सुविधा करिताचा एक वर्षाकरीता सुट.	

सामुदायिक विकासाच्या अनुषंगाने शहरातील विशिष्ट वर्गातील मालमत्तांना सुट

महिलांच्या स्वतः च्या नावाने असणा-या एका निवासी मालमत्तेस सुट.	५%
दिव्यांग व्यक्तीच्या स्वतः च्या नावाने असणा-या एका निवासी मालमत्तेस सुट.	१०%
मनपा क्षेत्रात च्या वाणिज्यीक/औद्योगिक आस्थापनेमध्ये रोजगारास चालना मिळत आहे अशा आस्थापनांना भविष्य निर्वाह निधी चे नोंदणी प्रमाणपत्र व भविष्य निर्वाह निधीची मागील ६ महिन्यापेक्षा जुनी नसलेली चलान मागेर कल्याण सामान्य कराचे सुट.	५%
संरक्षण दलातील शहीद पटक धारकाच्या स्वतःच्या आणि माजी सैनिकाच्या विधवांच्या किंवा आजी अथवा माजी सैनिक,वी.एस.एफ.जवान व पिंक जवान यांच्या पत्नीच्या नावे असलेल्या अशा एका मालमत्तेला मालमत्ता करातुन सुट	१००%
शहरातील ज्या मालमत्ता केवळ समाज उपयोगी उपक्रमाकरिता कुठलाही मोबदला न घेता सेवा म्हणुन देतात अशा इमारती व जमिनी, सभागृह तथा आरोग्य सेवे संबंधित व अनाथ अपंग व्यक्ती बालके सांभाळ तथा त्यांच्या शैक्षणिक उद्देशाने, निराधार व्यक्ती तथा प्राणी यांचा सांभाळ करणे व वृद्धाश्रम , बेघराकरीता निवारा इत्यादी तत्सम उपक्रम राबविण्यात येणा-या मालमत्तांना महाराष्ट्र महानगरपालिका अधिनियम प्रकरण ११ अधीन कलम १३५(ब) अन्वये कर आकारणी मधुन सुट.	१००%

टिप-वरिल सर्व सुट चालु आर्थिक वर्षातील सामान्य करासाठी लागु आहे.

10185
CH.NO 304483
26/3/24

PRINCIPAL
Takhatmal Shrivallabh
Homoeopathic Medical College
& Hospital,Rajapeth Amravati.

अमरावती महानगरपालिका,अमरावती

मालमत्तेचा स्थळ सर्वेक्षणाचा नकाशा

वार्ड क्रं.	मालमत्ता क्रं.	भाग क्रं(असल्यास)

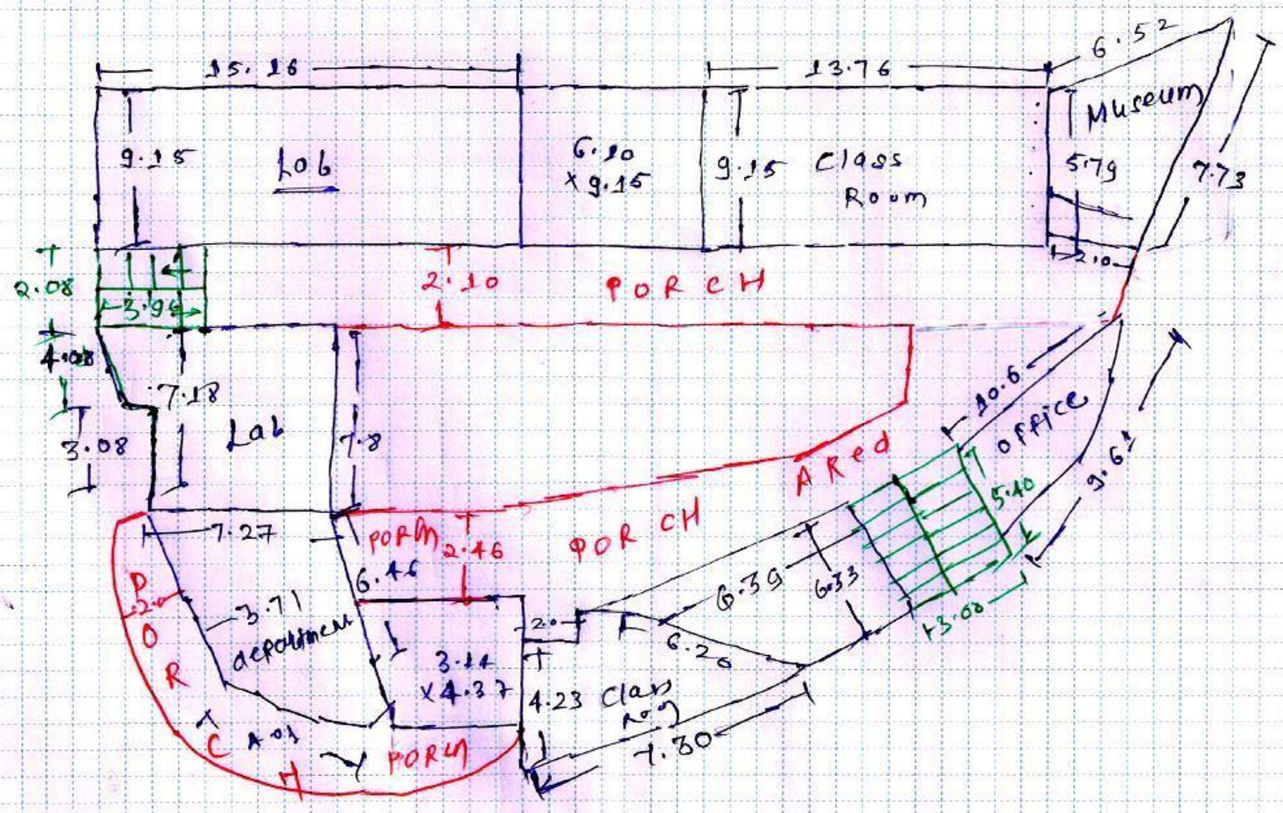

घोषीत प्लॉट क्षेत्रफळ ..... (रुंदी) X ..... (लांबी) = ... चौ.फुट

मी दिलेल्या व घोषीत केलेल्या माहितीप्रमाणे उपरोक्त मालमत्तेची सर्वेक्षणनिहाय घेण्यात आलेल्या नोदी व सुध्द मोजणी माझे/माझ्या अभिकर्ता सक्षम घेण्यात आली व माझ्या माहितीप्रमाणे मी घोषीत केलेली माहिती व किरण सत्य व अचूक आहे.

मालमत्ताधारक/अभिकर्ता सही

वसूली लिपीक /म.न.पा. प्रतिनिधी लिपीक
अमरावती महानगरपालिका,अमरावती

अमरावती महानगरपालिका,अमरावती

मालमत्तेचा स्थळ सर्वेक्षणाचा नकाशा

वार्ड क्रं.	मालमत्ता क्रं.	भाग क्रं(असल्यास)

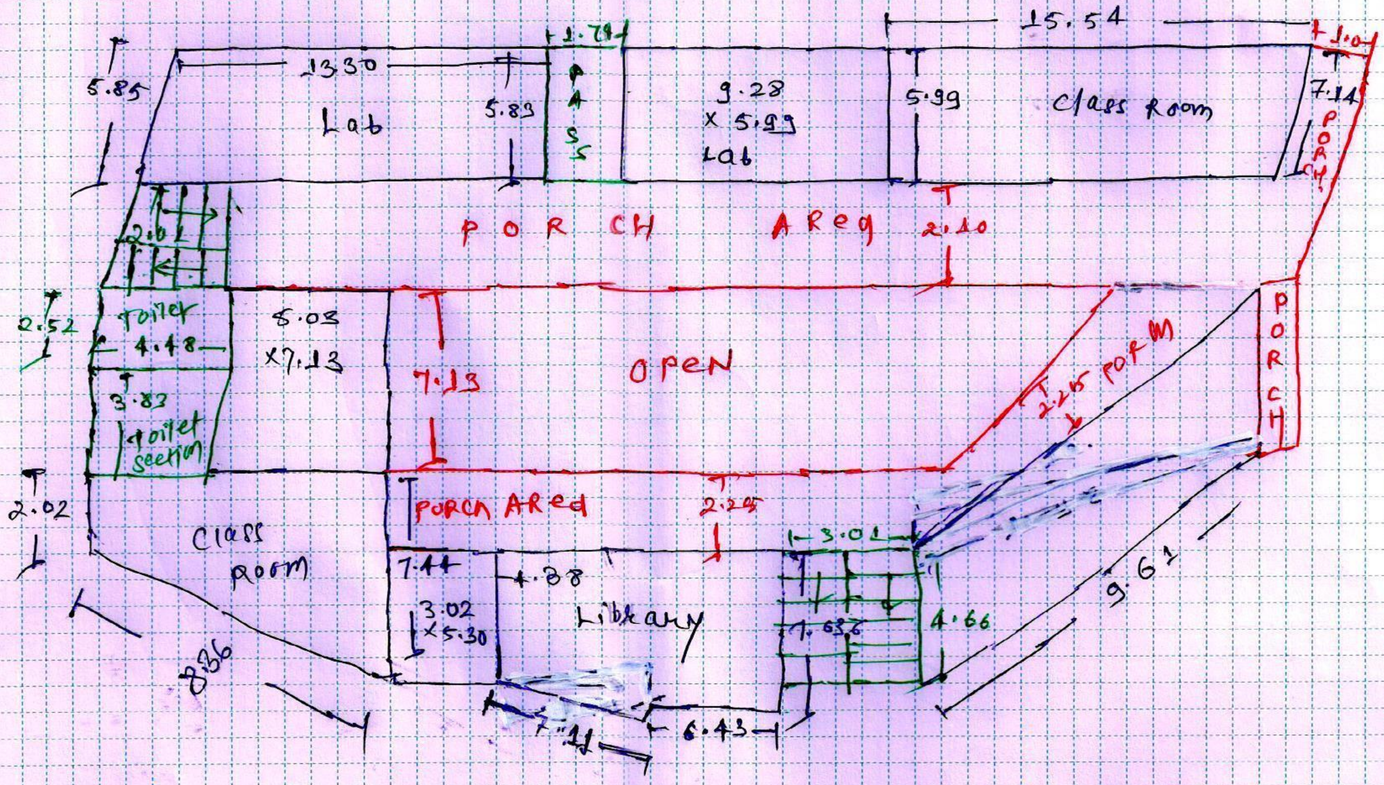

घोषीत प्लॉट क्षेत्रफळ ..... (रुंदी) X ..... (लांबी) = ... चौ.फुट

मी दिलेल्या व घोषीत केलेल्या माहितीप्रमाणे उपरोक्त मालमत्तेची सर्वेक्षणनिहाय घेण्यात आलेल्या नोदी व स्थळमोजणी माझे/माझ्या अभिकर्ता सक्षम घेण्यात आली व माझ्या माहितीप्रमाणे मी घोषीत केलेली माहिती व विवरण सत्य व अचूक आहे.

मालमत्ताधारक/अभिकर्ता सही

वसूली लिपीक /म.न.पा. प्रतिनिधी लिपीक
अमरावती महानगरपालिका,अमरावती

अमरावती महानगरपालिका,अमरावती

मालमत्तेचा स्थळ सर्वेक्षणाचा नकाशा

वार्ड क्रं.	मालमत्ता क्रं.	भाग क्रं(असल्यास)

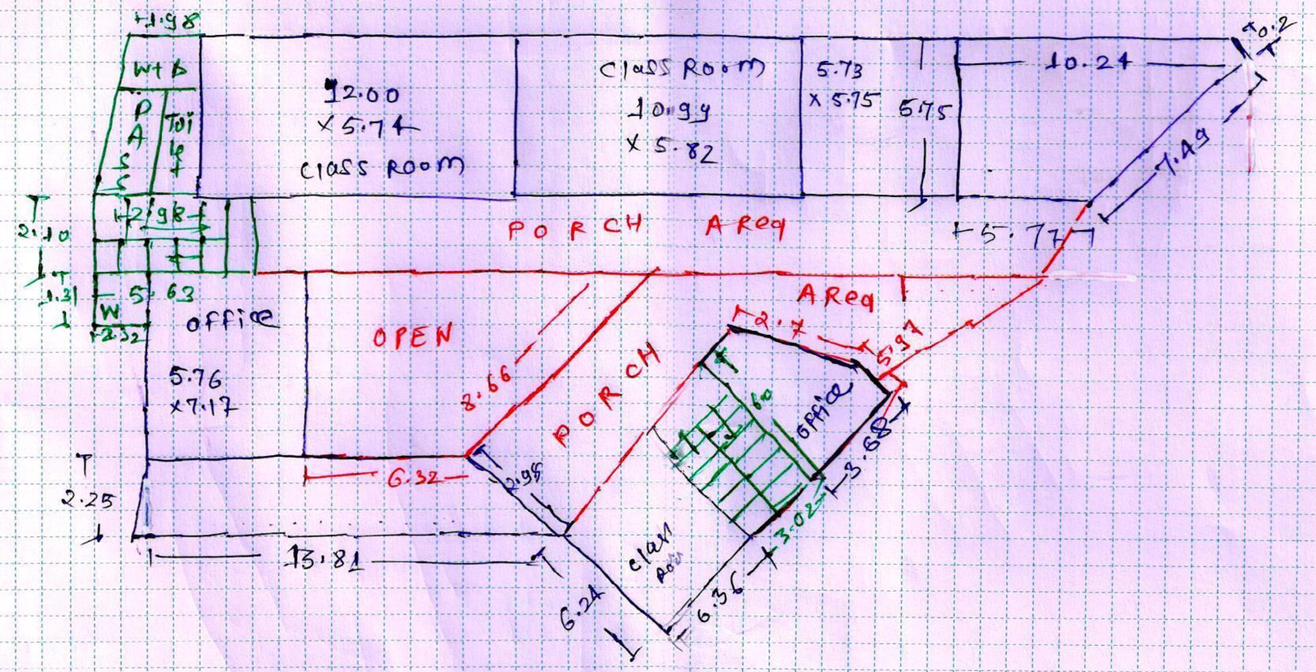

घोषीत प्लॉट क्षेत्रफळ ..... (रुंदी) X ..... (लांबी) = ... चौ.फुट

मी दिलेल्या घोषीत केलेल्या माहितीप्रमाणे उपरोक्त मालमत्तेची सर्वेक्षणनिहाय घेण्यात आलेल्या नोदी व स्थळ मापी माझे/माझ्या अभिकर्ता सक्षम घेण्यात आली व माझ्या माहितीप्रमाणे मी घोषीत केलेली माहिती व विवरणपत्र व अचूक आहे.

मालमत्ताधारक/अभिकर्ता सही

वसूली लिपीक /म.न.पा. प्रतिनिधी लिपीक
अमरावती महानगरपालिका,अमरावती

अमरावती महानगरपालिका,अमरावती

मालमत्तेचा स्थळ सर्वेक्षणाचा नकाशा

वार्ड क्रं.	मालमत्ता क्रं.	भाग क्रं(असल्यास)

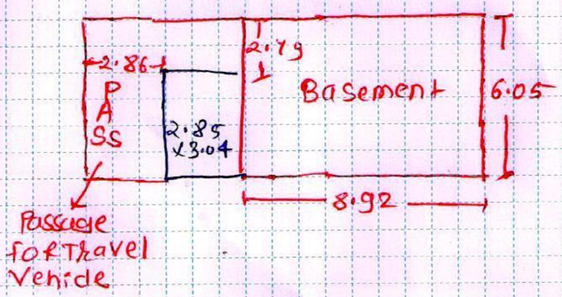

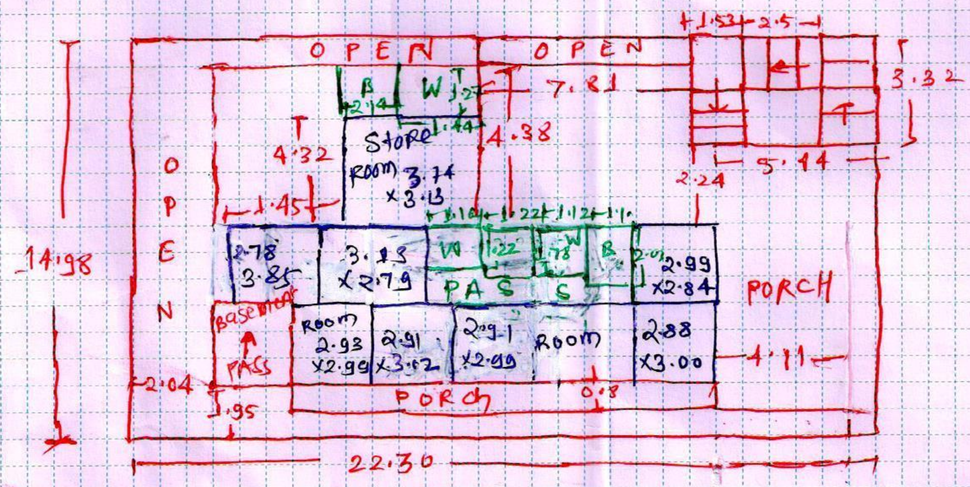

Hostel. G-floor

14/3/23.

घोषीत प्लॉट क्षेत्रफळ	(रुंदी)	X	(लांबी)	=	चौ.फुट

मी दिलेल्या व घोषीत केलेल्या माहितीप्रमाणे उपरोक्त मालमत्तेची सर्वेक्षणनिहाय् घेण्यात आलेल्या तोदी व स्थळ मोजणी माझे/माझ्या अभिकर्ता सक्षम घेण्यात आली व माझ्या माहितीप्रमाणे मी घोषीत केलेली माहिती व विवरण सत्य व अचूक आहे.

मालमत्ताधारक/अभिकर्ता सही

वसूली लिपीक /म.न.पा. प्रतिनिधी लिपीक
अमरावती महानगरपालिका,अमरावती

अमरावती महानगरपालिका,अमरावती

मालमत्तेचा स्थळ सर्वेक्षणाचा नकाशा

वार्ड क्रं.	मालमत्ता क्रं.	भाग क्रं(असल्यास)

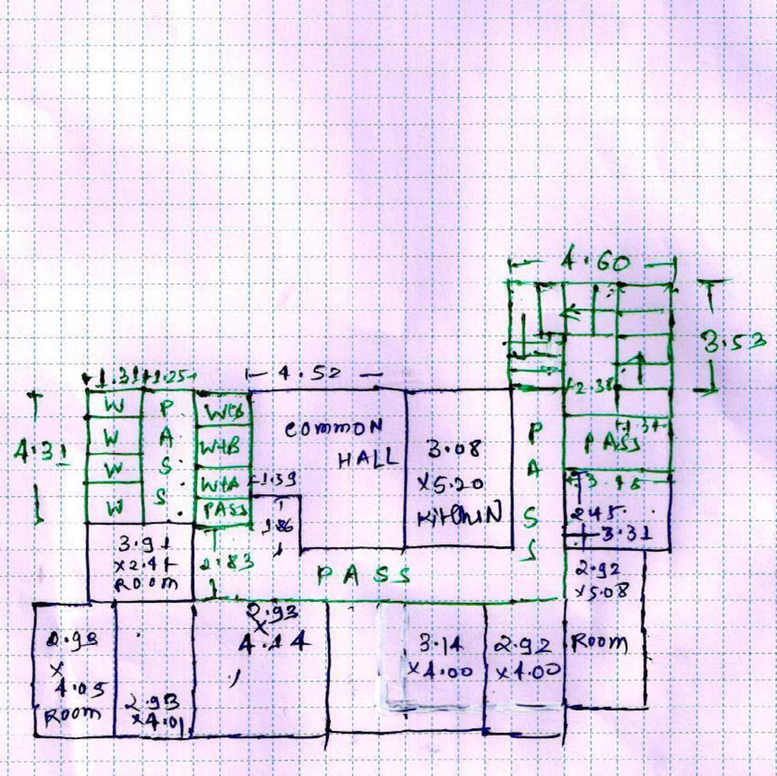

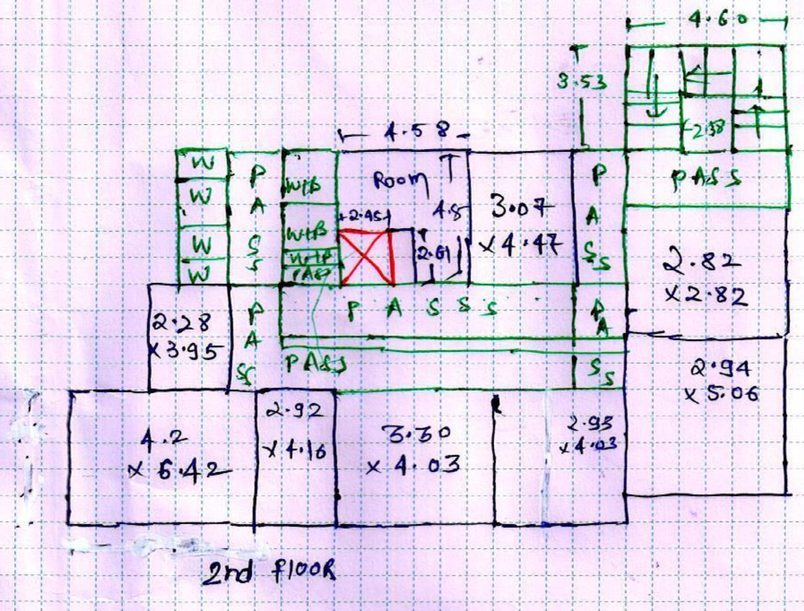

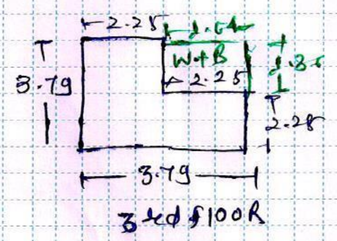

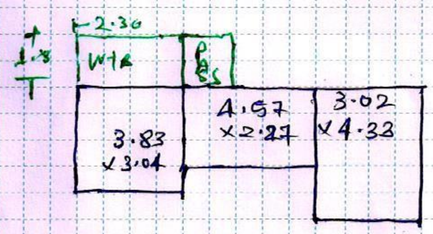

Mezzaine floor

Hostel-I & IInd floor

14/3/23

घोषीत प्लॉट क्षेत्रफळ ..... (रुंदी) X ..... (लांबी) = ... चौ.फुट

मी दिलेल्या व घोषीत केलेल्या माहितीप्रमाणे उपरोक्त मालमत्तेची सर्वेक्षणनिहाय घेण्यात आलेल्या नोदी व स्थळ मोजणी माझे/माझ्या अभिकर्ता सक्षम घेण्यात आली व माझ्या माहितीप्रमाणे मी घोषीत केलेली माहिती व विवरण सत्य व अचूक आहे.

मालमत्ताधारक/अभिकर्ता सही

वसूली लिपीक /म.न.पा. प्रतिनिधी लिपीक
अमरावती महानगरपालिका,अमरावती

अमरावती महानगरपालिका,अमरावती

मालमत्तेचा स्थळ सर्वेक्षणाचा नकाशा

वार्ड क्रं.	मालमत्ता क्रं.	भाग क्रं(असल्यास)

तख्तमल महाविद्यालय

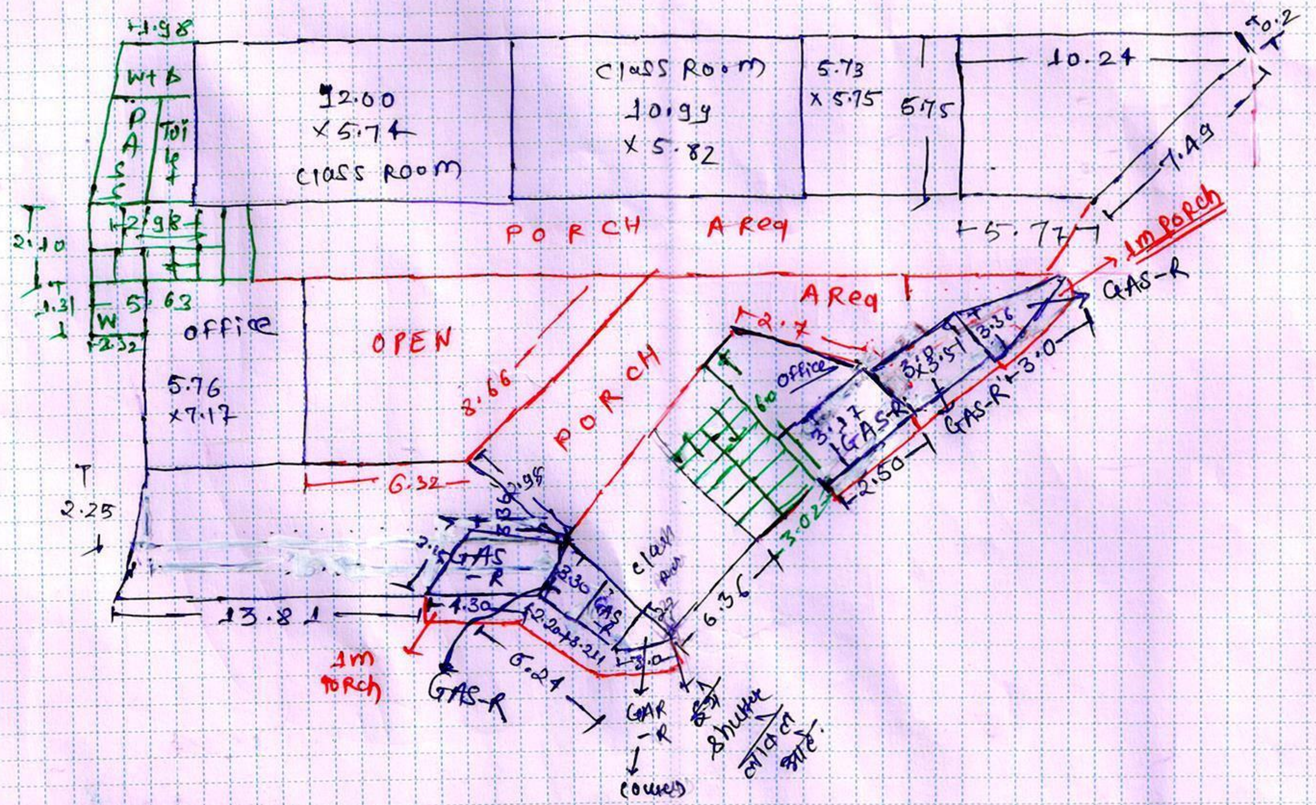

Ground floor

घोषीत प्लॉट क्षेत्रफळ ..... (रुंदी) X ..... (लांबी) = ... चौ.फुट

मी दिलेल्या व घोषीत केलेल्या माहितीप्रमाणे उपरोक्त मालमत्तेची सर्वेक्षणनिहाय घेण्यात आलेल्या नोदी व टिपणीजणी माझे/माझ्या अभिकर्ता सक्षम घेण्यात आली व माझ्या माहितीप्रमाणे मी घोषीत केलेली माहिती व दिलेले सत्य व अचूक आहे.

8/3/23

मालमत्ताधारक/अभिकर्ता सही

वसूली लिपीक /म.न.पा. प्रतिनिधी लिपीक
अमरावती महानगरपालिका,अमरावती

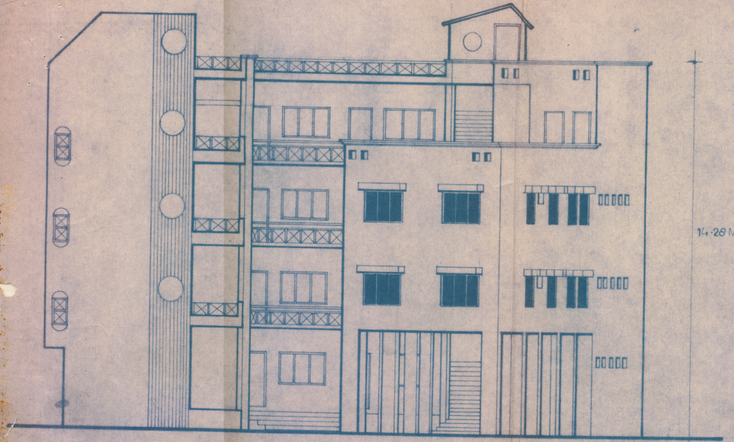

ELEVATION

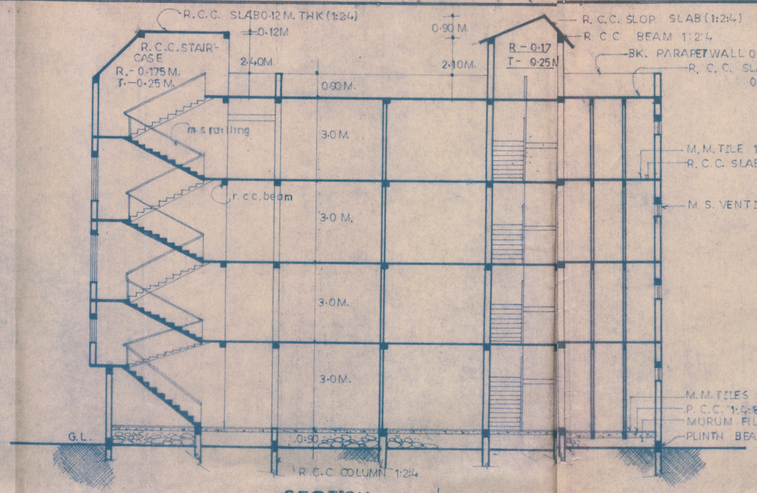

SECTION - A-A'

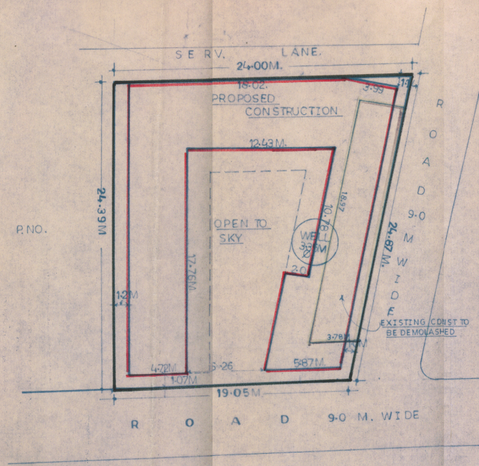

SITE PLAN

SCALE 1:200

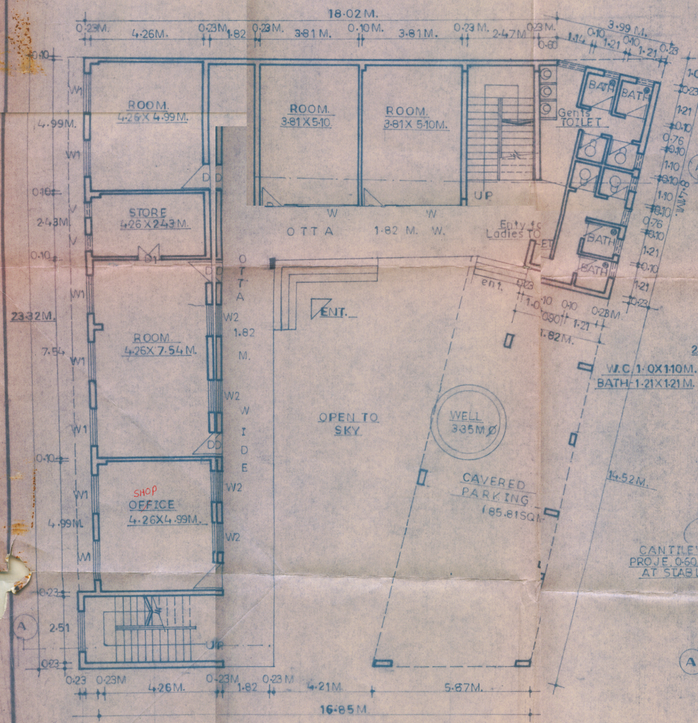

GROUND FLOOR PLAN

SCALE - 1:100

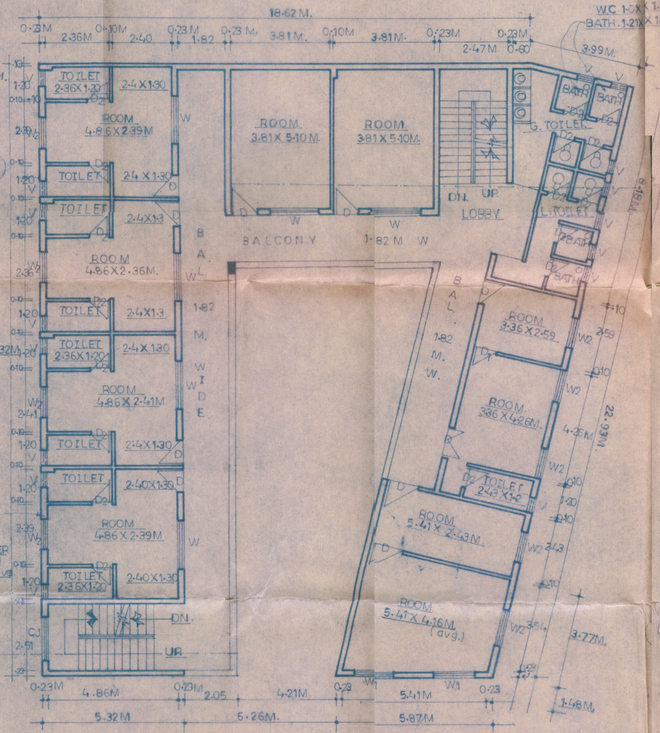

TYPICAL FIRST & SECOND FLOOR PLAN

SCALE - 1:100

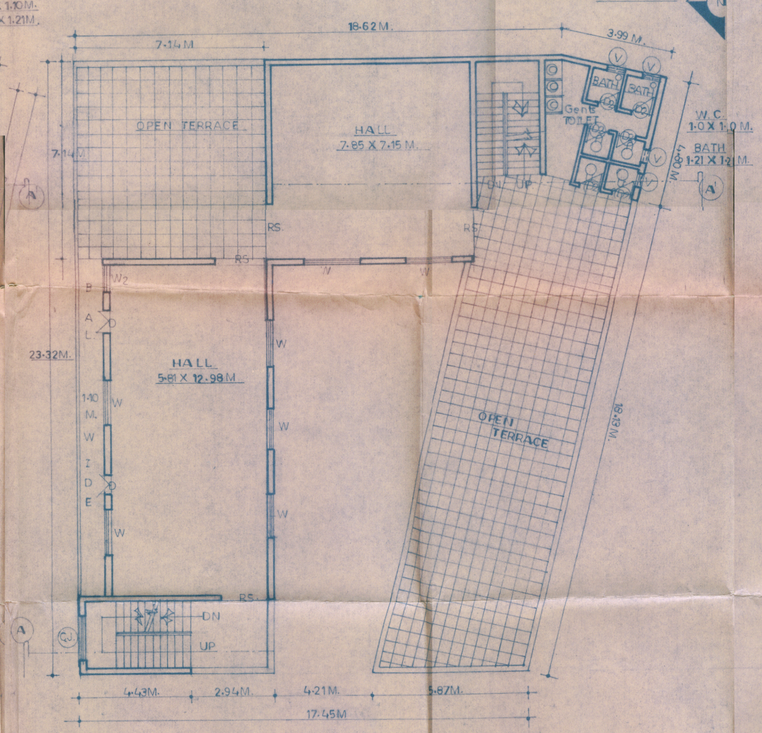

THIRD FLOOR PLAN

SCALE - 1:100

SANCTIONING.

AREA STATEMENT.

NO	DESCRIPTION	
1	PLOT AREA	530.00
2	F.S.I. ALLOWBLE	2/TWO
3	B/UP AREA AT	
	I EXISTING CONST. TO BE DEMOLASHED	71.73
	II PROPOSED GROUND FLOOR	212.00
	III PROPOSED FIRST FLOOR	328.37
	VI PROPOSED SECOND FLOOR	328.37
	V PROPOSED THIRD FLOOR	185.50
4	TOTAL B/UP (PROPOSED) AREA	1054.24
5	BALANCE AREA	5.76

NOTE -
1) PLOT BOUNDRY SHOWN IN — BLACK THICK
2) PROPOSED CONST SHOWN IN — RED
3) EXIST. CONSTRUCTION TO BE DEMOLASHED SHOWN IN — YELLOW
4) SANITRY PIPE LINE SHOWN IN — RED DOTTED

PROPOSED RESIDENTIAL HOSTEL FOR HOMOEO AND CHARITABLE SOCIETY ON PLOT NO. 6/19 & 5/23 AND SHEET NO - 54, MOUJE - RAJAPETH PRG.-BADNERA, AT- TQ. DIST. AMRAVATI.

SCHEDULE OF OPENING.

NO	TYPE	SIZE IN M M	DESCRIPTION
1	D	1.06 X 2.13	T.W. FRAME FULLY PANNEL DOOR
2	D1	0.90 X 2.10	— DO —
3	D2	0.75 X 2.10	— DO —
4	W	1.82 X 1.37	T.W. GLAZED WINDOW.
5	W1	1.50 X 1.21	— DO —
6	W2	1.20 X 1.21	— DO —
7	V	0.60 X 0.56	M.S. VENTILATORS
8	V1	0.90 X 0.50	— DO —
9	RS.	1.82 X 2.10	M.S. ROLLING SHUTTERS.

OWNERS SIGN.
1)

ENGRS SIGN.

DATE — MARCH 99

DN. BY —

N. T. JAIN

• ENGINEERS •
• PLANNERS •

"ARIHANT APPARTMENT,
NEAR KUSHAL AUTO,
DEORANKAR PLOT,
AMRAVATI.

PH. NO.

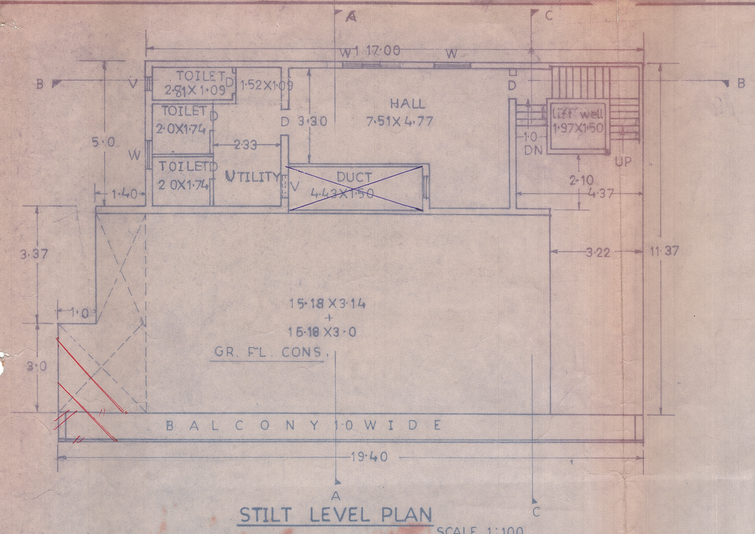

STILT LEVEL PLAN SCALE 1:100

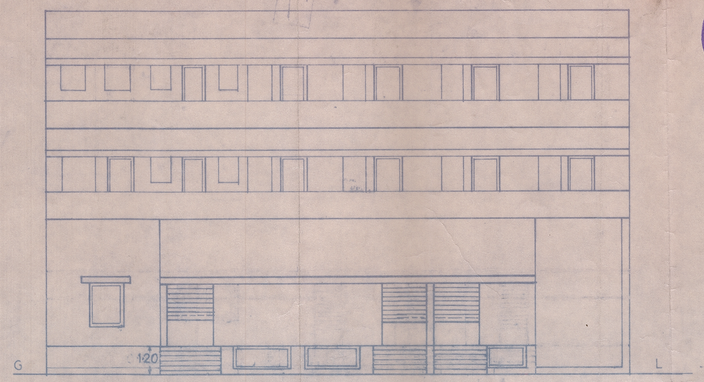

FRONT ELEVATION

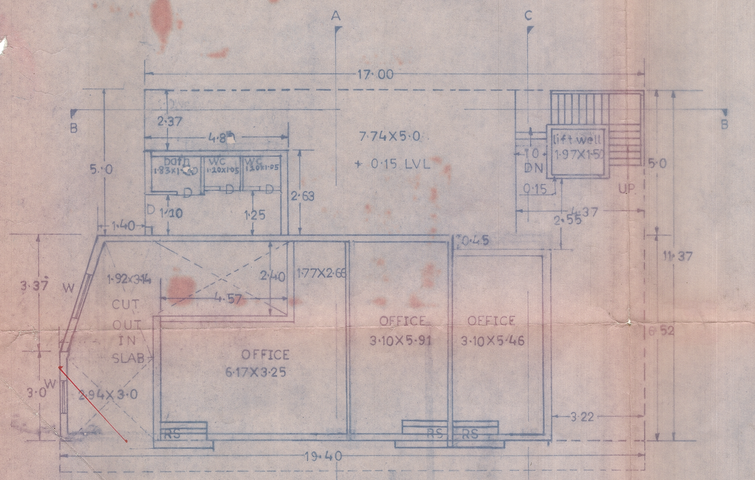

GROUND FLOOR PLAN SCALE 1:100

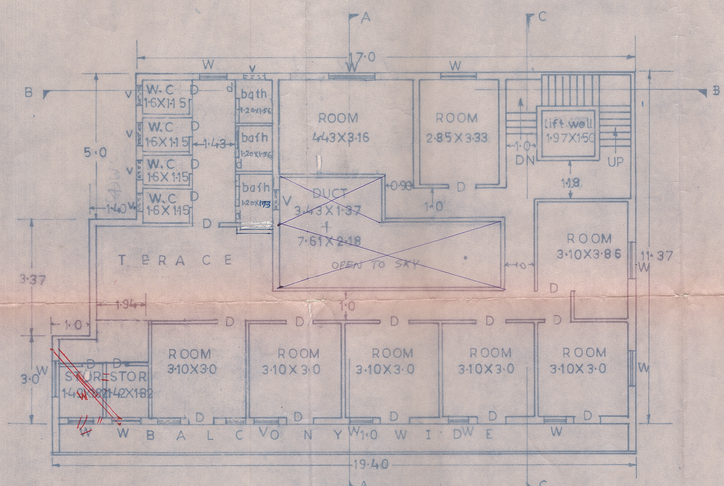

SECOND FLOOR PLAN SCALE 1:100

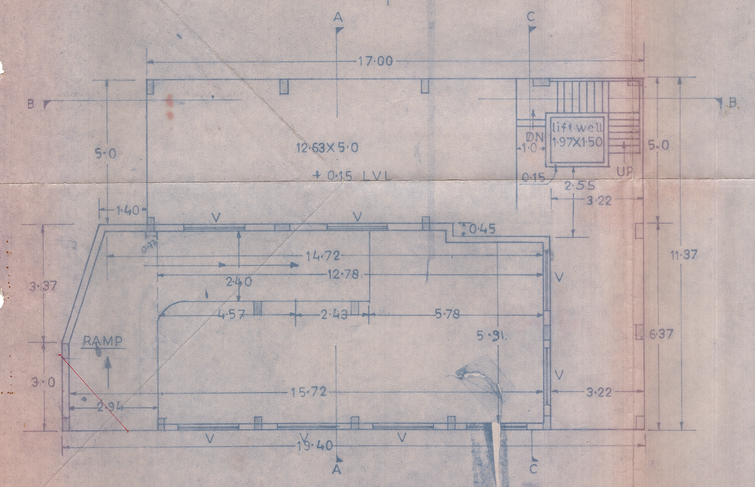

BESEMENT PLAN SCALE 1:100

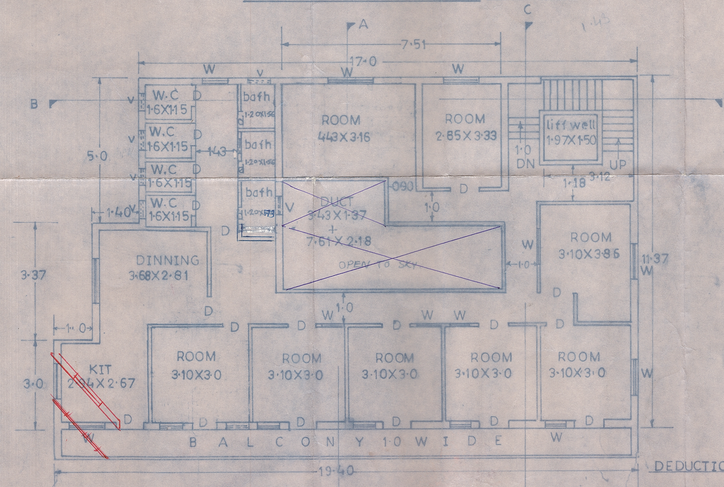

FIRST FLOOR PLAN SCALE 1:100

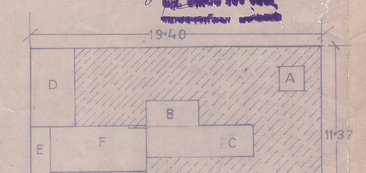

BLOCK AREA PLAN OF SECOND FLOOR

TOTAL AREA → 19·40X11·37 = 220·57 m2 + 0·21X1·30=0·35m2 = 220·92

DEDUCTIONS = (A) 1·97X1·50 = 2·95 m2
(B) 3·43X1·37 = 4·69 m2
(C) 7·61X2·18 = 16·58 m2
(D) 2·40X5·00 = 12·00 m2
(E) 1·00X3·37 = 3·37 m2
(F) 5·80X2·81 = 16·29 m2
55·88 M2

PROPOSED AREA
220·92 − 55·88 = 165·04 M2

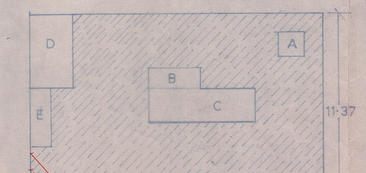

BLOCK AREA PLAN OF FIRST FLOOR

TOTAL AREA:- 19·40X11·37 = 220·57 SQM

DEDUCTIONS (A) 1·97X1·50 = 2·95 m2
(B) 3·43X1·37 = 4·69 m2
(C) 7·61X2·18 = 16·58 m2
(D) 2·40X5·00 = 12·00 m2
(E) 1·00X3·37 = 3·37 m2
39·59 M2

PROPOSED AREA
220·57 − 39·59 = 180·98 M2

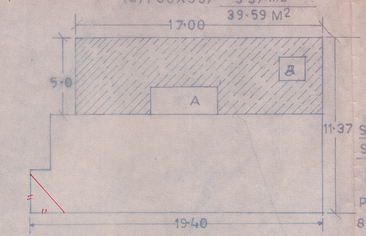

SITE PLAN SCALE 1:200

PROPOSED AREA
65·00 − 9·59 = 75·41 M2

BLOCK AREA PLAN OF STILT FLOOR

TOTAL AREA:- 17·00X 5·0 = 85·00 m2

DEDUCTIONS (A) 4·43X1·50 = 6·64 m2
(B) 1·97X1·50 = 2·95 m2
9·59 M2

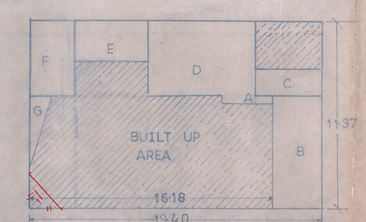

BLOCK AREA PLAN OF GROUND FLOOR

TOTAL AREA :- 11·37 X19·40 = 220·57 SQM

DEDUCTIONS (A) 3·33X0·45 = 1·49 m 2
(B) 3·22X6·37 = 20·51 m 2
(C) 4·37X2·10 = 9·17 m 2
(D) 7·74X5·0 = 38·70 m 2
(E) 4·89X2·37 = 11·58 m2
(F) 2·40 X 5·00 = 12·00 m2
(G) ½X1·00X3·37 = 1·68 m2
95·13 M2

PROPOSED AREA:-
220·57 − 95·13 = 125·44

STATEMENT OF AREA

AREA OF PLOT	−	310·70 SQ.M.
F. S. I.	=	2 (TWO)
ALLOWABLE B/UP AREA		621·40 SQm
(1) GROUND	FLOOR (COMMERCIAL)	125·44M²
(2) STILT	FLOOR (RESIDENTIAL)	75·41 M²
(3) FLRST	FLOOR (RESIDENTIAL)	180·98 M²
(4) SECOND	FLOOR (RESIDENTIAL)	165·04M²
	TOTAL	546·87 M²

BALCONY AREA STATEMENT.

ALLOWABLE BALCONY AREA 15% PER FLOOR − 52·58M²
PROPOSED BALCONY AREA → 38·80 M²

PARKING AREA STATEMENT.

ALLOWABLE PARKING AREA 22% 121·92 M²
PROPOSED PARKING AREA

BESEMENT PARKING →	57·23 M²
COVERED PARKING →	51·26 M²
OPEN PARKING →	18·70 M²
	127·19 M²

PROPOSED PLAN FOR CONSTRUCTION OF HOSTEL CUM OFFICE BUILDING FOR MOHINI HOMOEO AND CHARITABLE SOCEITY, AMRAVATI, ON NAZUL SHEET NO. 54 (B), PLOT NO 6/15, MOUJE-RAJAPET-H, PRAGANE - BADNERA, TQ-DIST AM.T.

SCHEDULE OF OPENING

D	0·90 X 2·10	T. W. DOOR
D	0·75 X 2·10	
W	1·20 X 1·50	T. W. WINDOW
W	1·50 X 1·50	
I V	0·60 X 0·50	STEEL VENT.
RS	1·06 X 2·40	M.S. ROLLING SHUTTER.

SANCTIONING AUTHORITY

For Mohini Homoeo & Charitable Society
President Secretary Vice-President

APPLICANT'S SING.

SHARAD KASAT
Chief Engineer
A.M.C. Reg. No. L 011003

ARCH / ENGR.

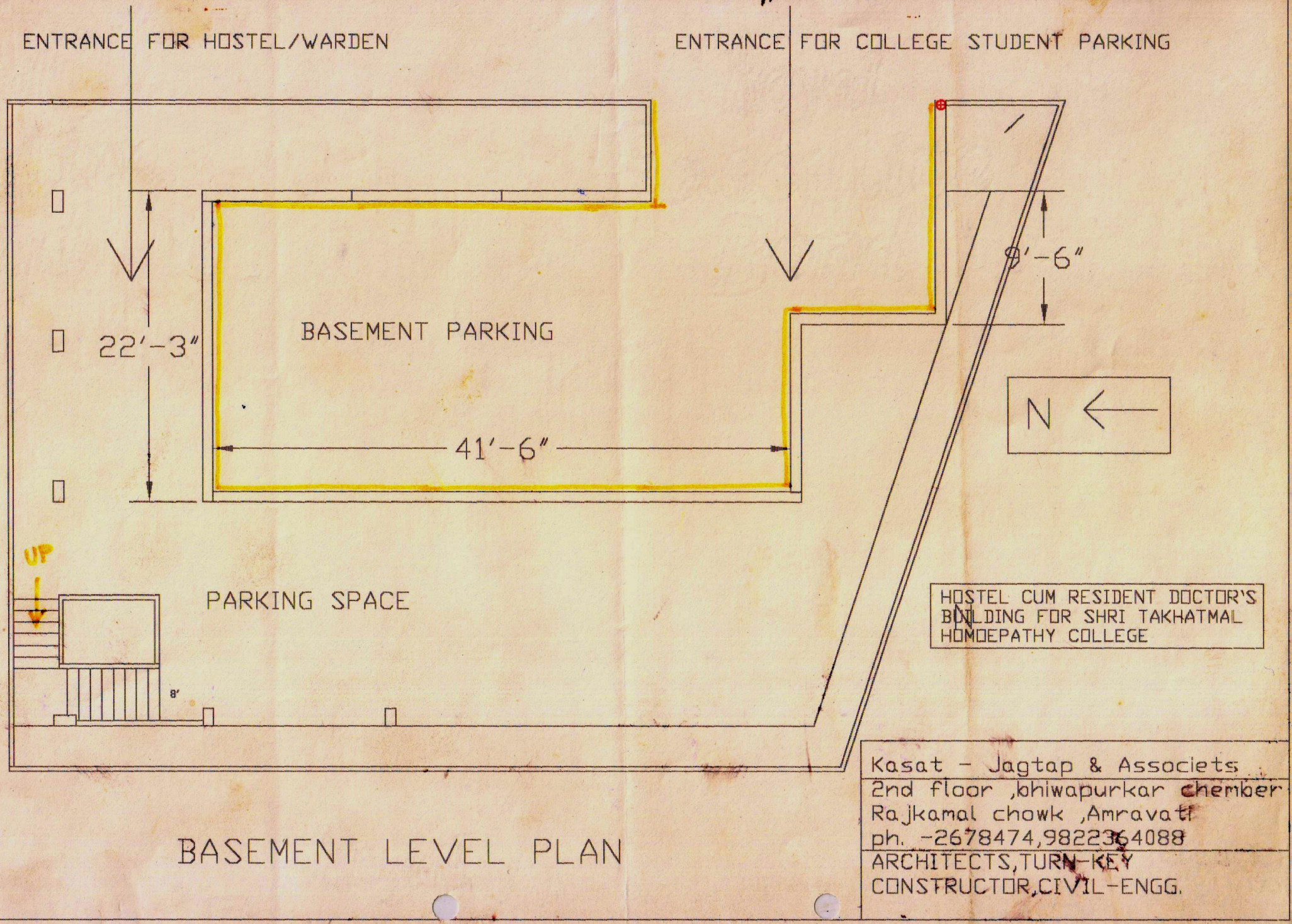

BASEMENT LEVEL PLAN

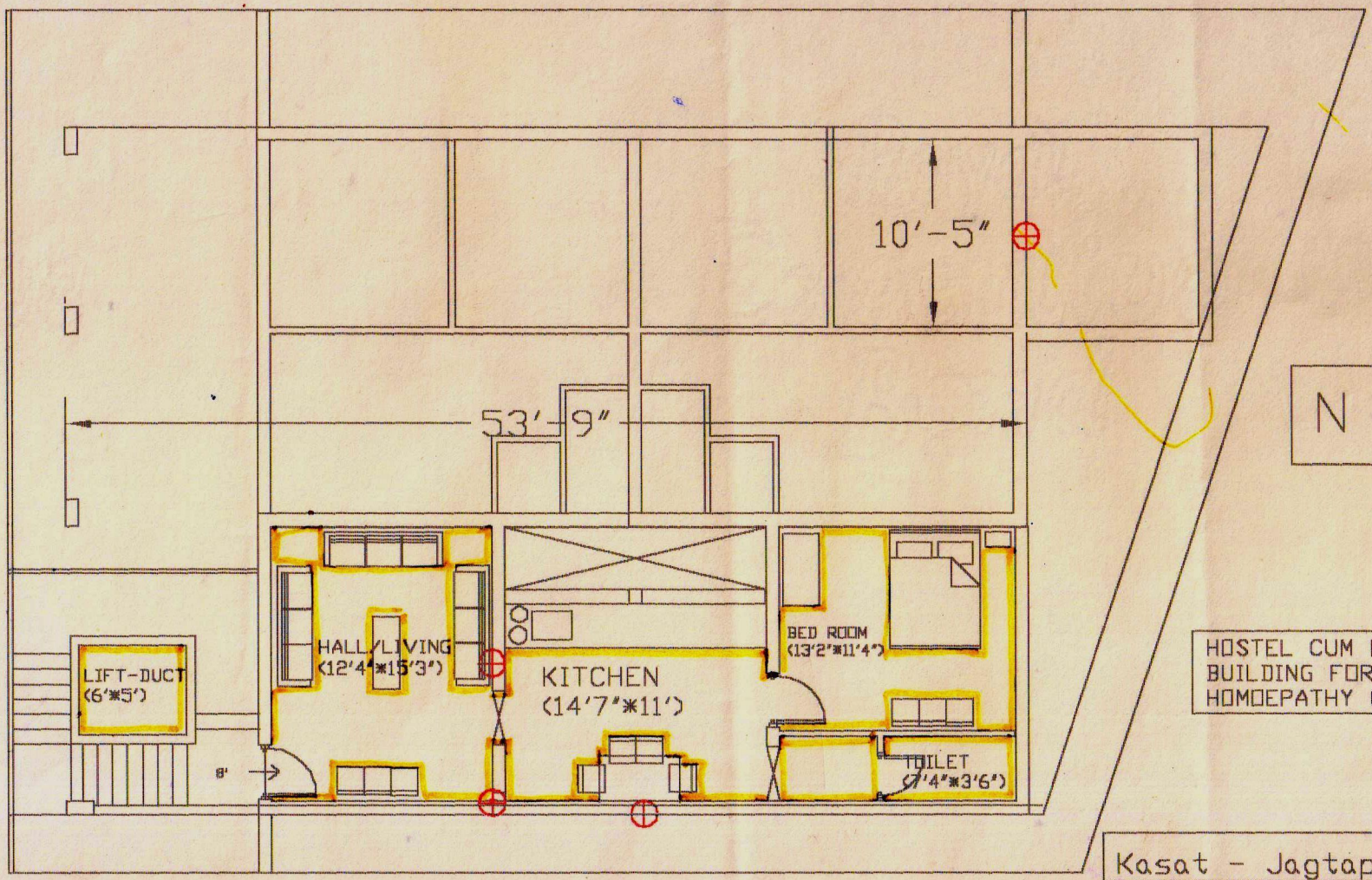

HOSTEL CUM RESIDENT DOCTOR'S BUILDING FOR SHRI TAKHATMAL HOMOEPATHY COLLEGE

WARDENs QUARTER ABOVE PARKING

STILT LEVEL PLAN

Kasat - Jagtap & Associets
2nd floor ,bhiwapurkar chember
Rajkamal chowk ,Amravati
ph. -2678474,9822364088
ARCHITECTS,TURN-KEY
CONSTRUCTOR,CIVIL-ENGG.

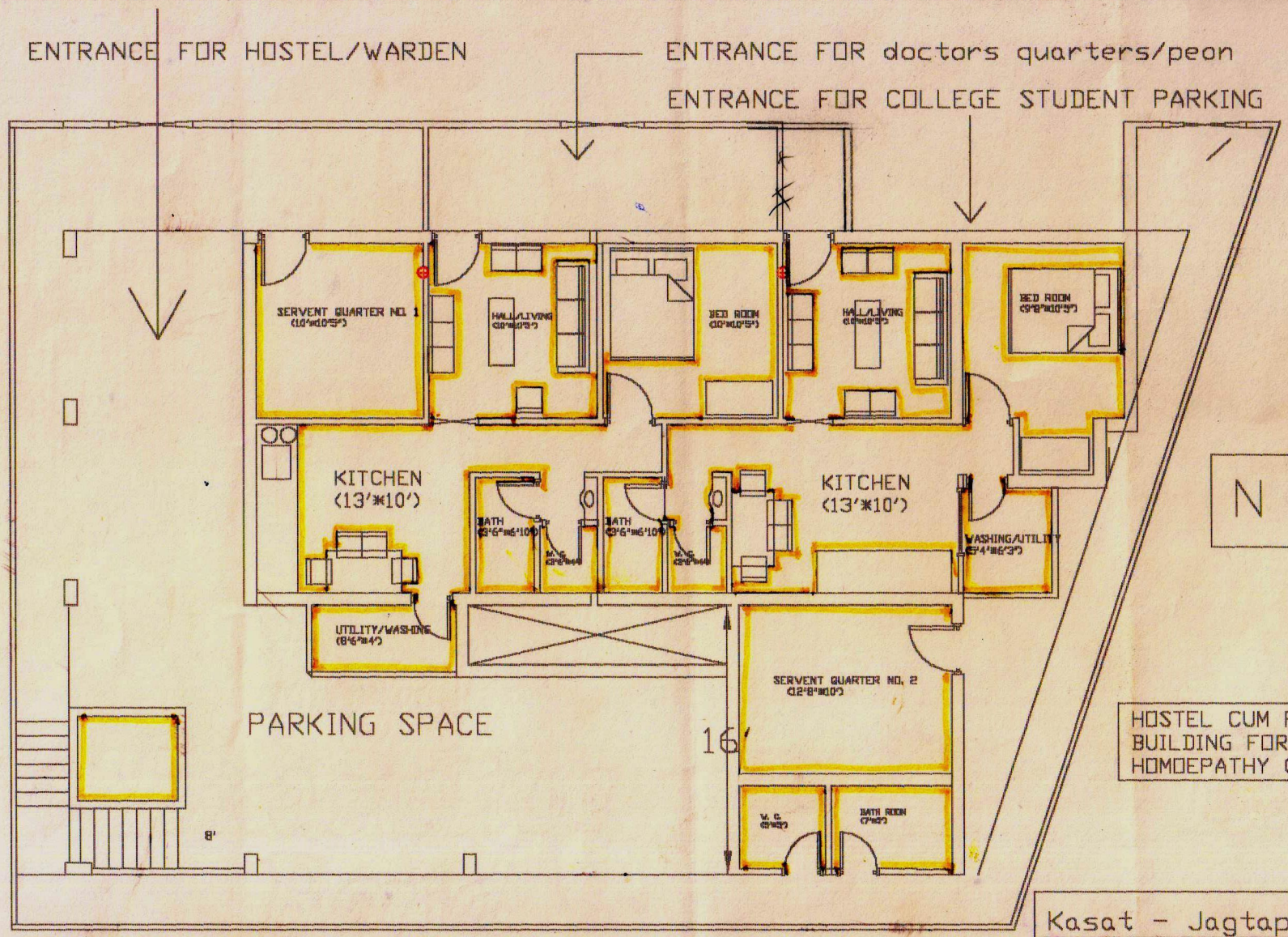

HOSTEL CUM RESIDENT DOCTOR'S BUILDING FOR SHRI TAKHATMAL HOMOEPATHY COLLEGE

GROUND FLOOR PLAN

Kasat - Jagtap & Associets
2nd floor ,bhiwapurkar chember
Rajkamal chowk ,Amravati
ph. -2678474,9822364088
ARCHITECTS,TURN-KEY
CONSTRUCTOR,CIVIL-ENGG.

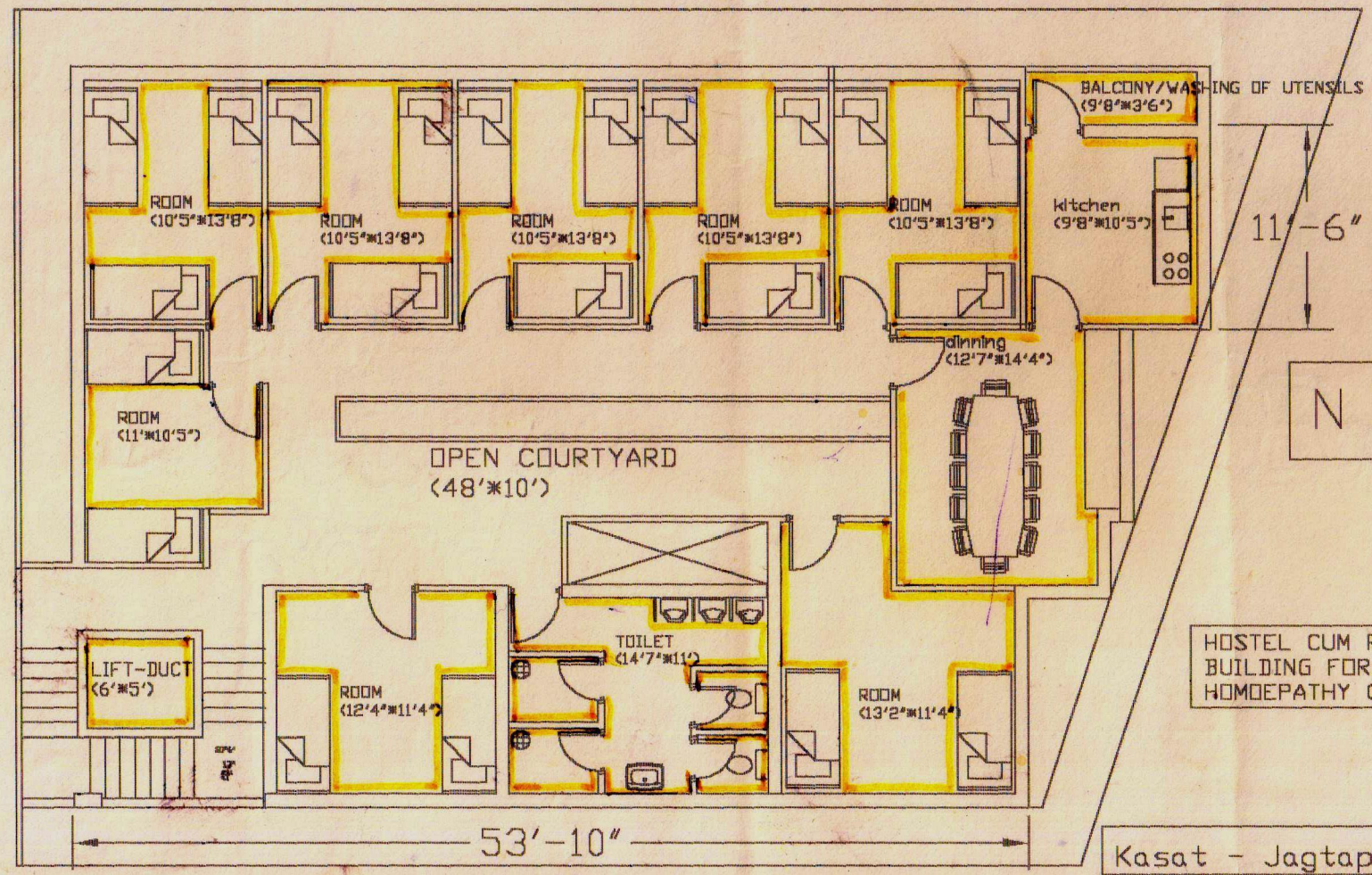

HOSTEL CUM RESIDENT DOCTOR'S BUILDING FOR SHRI TAKHATMAL HOMOEPATHY COLLEGE

1st FLOOR PLAN

(HOSTEL BUILDING)

Kasat - Jagtap & Associets
2nd floor ,bhiwapurkar chember
Rajkamal chowk ,Amravati
ph. -2678474,9822364088
ARCHITECTS,TURN-KEY CONSTRUCTOR,CIVIL-ENGG.

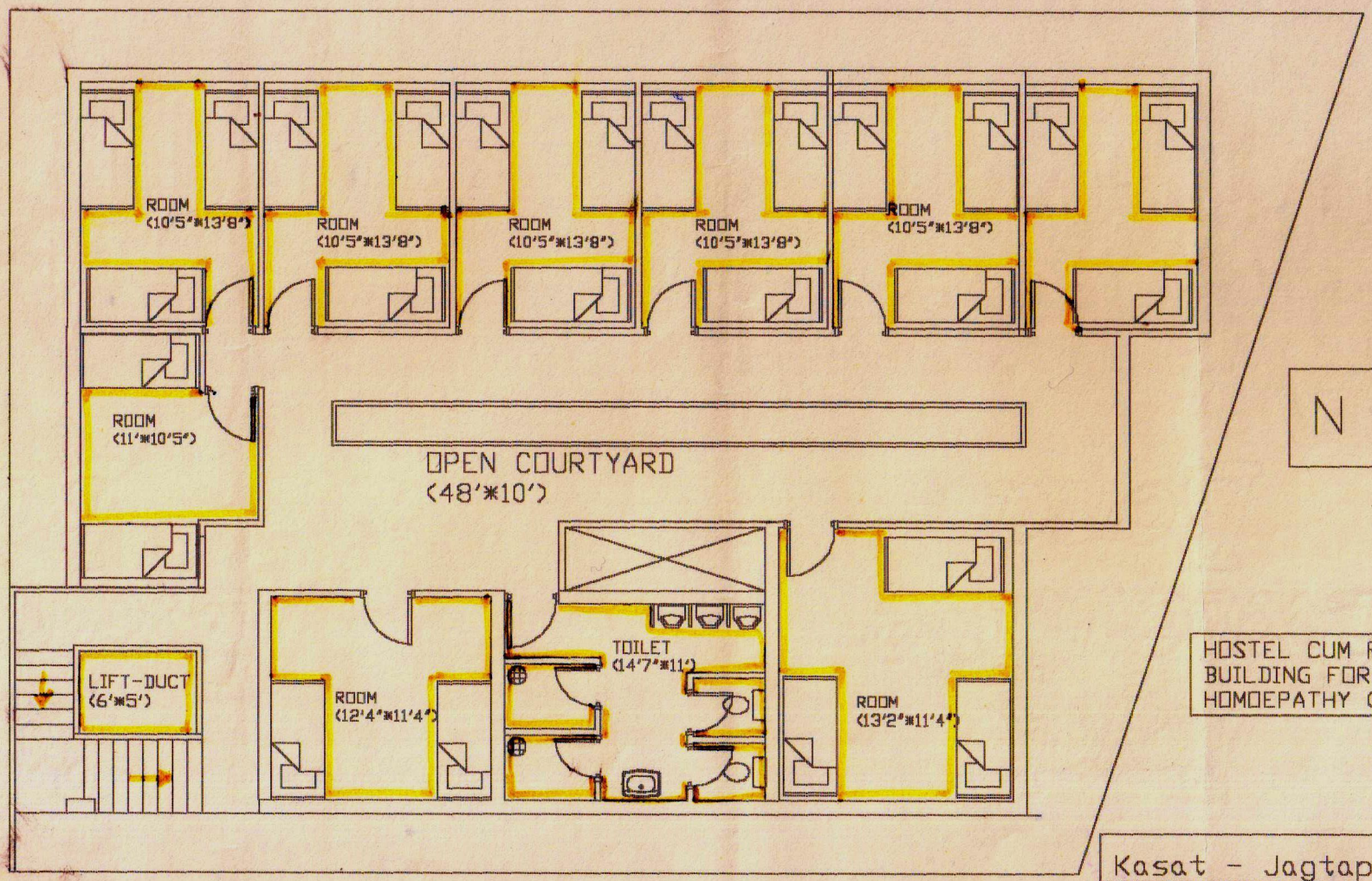

TYPICAL 2nd,3rd FLOOR PLAN (HOSTEL BUILDING)

Kasat - Jagtap & Associets
2nd floor ,bhiwapurkar chember
Rajkamal chowk ,Amravati
ph. -2678474,9822364088
ARCHITECTS,TURN-KEY
CONSTRUCTOR,CIVIL-ENGG.



Takhatmal Homeopathic College,
(Hostel Building)

Architects :
Kasat Jagtap & Associates.
Mr. Sharad kasat.
Mr. Gajanan Jagtap.
Rajkamal Square. Amravati.
Ph: 9822364088 ; 9422159368

TAKHATMAL SHRIVALLABH HOMOEOPATHIC
MEDICAL COLLEGE & HOSPITAL

'Homoeo Sadan', Rajapeth, Amravati – 444 606

Affiliated to – Maharashtra University of Health Sciences, Nashik
Recognized by – National Commission for Homoeopathy, New Delhi & Govt. of Maharashtra

E-mail – tshmc_26@rediffmail.com | tshmc.26@gmail.com | Ph. No. (C) 0721-2677356 | (H) 0721-2650392 | Fax – 0721-2563100

3. Lecture hall

2	Total Number of Lecture Halls	06
	Capacity in each to accommodate students	100
	Facilities for Electricity	Available
	Audio-Visual Aids	Available
	Fans/Coolers	Available
	Separate toilet for Boys and Girls on Each Floor	Available

4. Seminar Hall / Examination Hall

3	Seminar/Examination Hall	Available - 100

PRINCIPAL
Takhatmal Shrivallabh
Homoeopathic Medical College
& Hospital,Rajapeth Amravati.

TAKHATMAL SHRIVALLABH HOMOEOPATHIC MEDICAL COLLEGE & HOSPITAL

'Homoeo Sadan', Rajapeth, Amravati – 444 606

Affiliated to – Maharashtra University of Health Sciences, Nashik
Recognized by – National Commission for Homoeopathy, New Delhi & Govt. of Maharashtra

E-mail – tshmc_26@rediffmail.com | tshmc.26@gmail.com | Ph. No. (C) 0721-2677356 | (H) 0721-2650392 | Fax – 0721-2563100

5. University Examination Infrastructure:

5	**University Examination Infrastructure:**	
	Strong Room for examination a) (Area – 300 sq. ft, b) Shelf, c) Steel cupboard-1, d) CCTV,	Available Available Available Available-2 Available
	Photocopier Machine,	Available
	Examination hall with benches,	Available
	Parking Facility for University vehicle,	Available
	Guest House facility	Available

6. Common room for Boys and Girls Locker facility

6	**Common room for Boys and Girls**	
	Common Room for Boys	Available
	Common Room for Girls	Available
	Locker facility	Available – 150+

7. Canteen Facility

7	Canteen Facility for students and teaching staff in the college premises	MOU

MOU Document attached

PRINCIPAL
Takhatmal Shrivallabh
Homoeopathic Medical College
& Hospital,Rajapeth Amravati.

II Devamata Prasanna II

Subject to Amravati Jurisdiction

HOTEL DEVA
LODGING & BOARDING
Rest Well, Sleep Well

Above Devamata Shegaon Kachori, Gandhi Chowk,
Amravati. 444601 (M.S.) email:hoteldeva4888@gmail.com

Dt.

दिनांक - ०५/११/२०२२

प्रति,

मा. प्राचार्य,

तखतमल श्रीवल्लभ होमिओपॅथीक वैद्यकिय महाविद्यालय,

होमिओ सदन, राजापेठ, अमरावती - ४४४६०६.

विषय - अस्पताल के मरीजों हेतू (डायटिशियन)
एवम् महाविद्यालय मे कॅन्टीन एवमं मेस की सुविधा का अनुबंध

महोदया,

उपरोक्त संदर्भ अनुसार आपके अस्पताल के मरीजों हेतू (डायटिशियन) तथा महाविद्यालय के कॅन्टीन एव्म मेस की सुविधा देणे के लिए तैयार हू ।

हम आपके महाविद्यालय एवम अस्पताल के मरीजों को शुध्द तथा स्वच्छ खाना एवंम नाश्ता सवलत दर पे डॉक्टर्स के मार्गदर्शन पर उपलब्ध करायेंगे ।

आपका

For HOTEL DEVA

विजय सोनी

Proprietor

महाराष्ट्र दुकाने व आस्थापना (नोकरीचे व सेवाशर्तीचे विनियमन) नियम, २०१८

नमुना "ग"

(नियम ९ पहा)

सूचना दिल्याबाबत पावती

अर्जदाराने नमूना फ द्वारा व्यवसाय सुरु केल्याबाबतची सूचना खाली नमूद केलेल्या तपशीलासह या कार्यालयास दिलेली आहे. त्याचा तपशील पुढीलप्रमाणे:

१.	पावती क्रमांक	:	२१५२७००३१५३६५४२७
२.	अर्जाचा (सूचनापत्राचा) आयडी क्रमांक	:	१०५६३०४२२१०३
३.	आस्थापनेचे नाव	:	हॉटेल देवा HOTEL DEVA
४.	कामगारांची एकूण संख्या	:	८

पुरुष	स्त्री	इतर	एकूण
८	०	०	८

५.	अ) मालकाचे नाव	:	विजय काशीराम साहू VIJAY KASHIRAM SAHU
	ब) आस्थापनेचा पत्ता	:	मालू मार्केट, गांधी चौक, गांधी चौक, , अमरावती, अमरावती, ४४४६०१
६	*सदरची पावती ही केवळ अर्जदाराने त्याचा व्यवसाय सुरु केल्याबद्दल कार्यालयास पाठविलेल्या सूचना पत्राची पोच पावती असून* व्यवसाय अथवा व्यवसायाची जागा अस्तित्वात असल्याबद्दलचा पुरावा नाही. व्यवसायासाठी व व्यवसायाच्या जागेसाठी आवश्यक असणारी संबंधित सक्षम प्राधिकारी यांच्याकडील पूर्व / पश्चात परवानगी, अनुज्ञप्ती, परवाना धारण करण्याची सर्वस्वी जबाबदारी मालकाची राहिल. ही पोच पावती व्यवसायाच्या जागेचा मालकी हक्क किंवा मालमत्तेचा मालकी हक्क किंवा तावा या प्रयोजनार्थ कोणत्याही कायद्यांतर्गत ग्राह्य धरता येणार नाही.		
७.	व्यवसायाचे स्वरुप	:	RAHNAYACHI WA JEVANYACHI UTTAM VYAVASTHA
८.	पूर्वीचा नोंदणी प्रमाणपत्राचा क्रमांक व दिनांक, लागू असल्यास	:	

टीप : सदरची पोच पावती संगणकीय प्रणालीद्वारे तयार करण्यात आलेली असल्याने त्यावर स्वाक्षरीची आवश्यकता नाही.

सदरची पोच पावती ही अर्जदाराने सादर केलेल्या स्वयंघोषणापत्र आणि स्वयंसाक्षांकीत अभिलेखाद्वारे पडताळणी न करता देण्यात आलेले आहे.

सादर पोचपावती ही १० पेक्षा कमी कामगार असलेल्या आस्थापनांना नोंदणी दाखल्या ऐवजी देण्यात येते. त्यांना नमुना - ब मध्ये नोंदणी प्रमाणपत्र अनुज्ञेय होत नाही.

दिनांक : २२-०६-२०२१

ठिकाण : Amravati

कार्यालयाचा पत्ता : Office of the Assistant Commissioner of Labour Office, Amravati, Address- Opp.Dursanchar Vibhag,Court Road Camp , Amravati -६०१

Form C
Government of Maharashtra
Food And Drug Administration
Food Safety and Standards Authority of India
License under FSS Act, 2006

License Number: **11521051000348**

1.	Name & Registered Office address of Licensee:	M/s. HOTEL DEVA' / SHRI VIJAY KASHIRAM SAHU At. Gandhi Chowk, Amravati, Amravati, Maharashtra-444601
2.	Address of Authorized Premises:	At. Gandhi Chowk, Amravati, Amravati Municipal Corp. Zone 03, Amravati, Maharashtra-444601
3.	Kind of Business:	Food Services - Restaurants
4.	Dairy Business Details:	No
5.	Category of License:	**State License**

This license is granted under and is subject to the provisions of FSS Act, 2006 all of which must be complied with by the licensee.

Place: Amravati

Designated Officer

Issued On: 17-06-2024 (Renewal License)

Valid Upto: 12-08-2026 (For details, refer Annexure)

Annexures:

1. Product Annexure
2. Validity Annexure
3. Non-Form C Annexure
4. Conditions Of License

Note:

1. **Application for renewal of License can be filed as early as 180 days prior to expiry date of License. You can file application for renewal or modification of License by login into FSSAI's Food Safety Compliance System(https://foscos.fssai.gov.in) with your user id and password or call us at 1800112100 for any clarification.**
2. **This License is only to commence or carry on food businesses and not for any other purpose.**
3. **This is computer generated license and doesn't require any signature or stamp by authority.**
4. **Communications from FoSCoS are being sent to abxxxxxxxxxxxxxxxxxcom , abxxxxxxxxxxxxxxxxxcom , abxxxxxxxxxxxxxxxxxcom and 81xxxxx958 , 81xxxxx958 , 98xxxxx865.To update these details, visit FoSCoS portal.**

TAKHATMAL SHRIVALLABH HOMOEOPATHIC MEDICAL COLLEGE & HOSPITAL

'Homoeo Sadan', Rajapeth, Amravati – 444 606

Affiliated to – Maharashtra University of Health Sciences, Nashik
Recognized by – National Commission for Homoeopathy, New Delhi & Govt. of Maharashtra

E-mail – tshmc_26@rediffmail.com | tshmc.26@gmail.com | Ph. No. (C) 0721-2677356 | (H) 0721-2650392 | Fax – 0721-2563100

8. College Council Committee

8	College Council Committee, Minutes of Meetings of Previous academic year	Available

College Council & Minutes of Meeting of Previous academic year Documents attached

9. College Website

9	College website is updated regularly as per MSR & per University guidelines	Updated

10. Hostel Facility

10	Hostel Facility • Details of Rector/Warden	Available Mrs. Namrata Raghuwanshi Education - B.A. Ph. 0721-2677356
	• Hostel for Boys and details of accommodation (Own/Rental)	Not-Available
	• Hostel for Girls and details of accommodation (**Own**/Rental)	Available Own

PRINCIPAL
Takhatmal Shrivallabh
Homoeopathic Medical College
& Hospital,Rajapeth Amravati.

TAKHATMAL SHRIVALLABH HOMOEOPATHIC MEDICAL COLLEGE & HOSPITAL,
'HOMOEO SADAN', RAJAPETH, AMRAVATI - 444 606

College Council

The Takhatmal Shrivallabh Homoeopathic Medical College & Hospital, Amravati has constituted the "College Council" consisting of professor on college establishment as mentioned in amended Regulation of Minimum Standard of Education as amended 2013 as under,

Chairman	-	Dr. C.P.Aswar, Principal & Professor, Dept. of Physiology
Member	-	Mrs. A.S. Chopde, Administrative Officer
Member	-	Dr. Mrs. K.S. Jajoo, Prof., Dept. of HMM
Member	-	Dr. J.D. Pandharikar, HOD, Dept. of Medicine
Member	-	Dr. M.A. Haque, Professor, Dept. of Anatomy
Member	-	Dr. Apeksha P. Rahane, Reader Dept. of Organon
Member	-	Dr. A.B. Nimbhorkar, Reader, Dept. of Pharmacy
Member	-	Dr. Mrs. J.S. Kalantri, Reader, Dept. of Obst./Gyne
Member	-	Dr. Shahana Ansari, Lecturer, Dept. of Pathology
Member	-	Dr. Vaishali P Bhumber, Reader, Dept. of F.M.T.
Member	-	Dr. Ku..V.V. Agrawal, Reader, Dept of Surgery
Member	-	Dr. P.S. Bhattad, Reader, Dept. of Community Medicine
Member	-	Dr. J.B. Chotpagar, HOD, Dept. of Repertory

PRINCIPAL
Takhatmal Shrivallabh
Homoeopathic Medical College
& Hospital,Rajapeth Amravati.

Page
Date 13/01/24

आज दि. 13/1/2024 (रोज शनीवार) मा. प्राचार्य डॉ. सी. पी. अरवार सर यांचे अध्यक्षतेखाली सर्व प्राध्यापक वृंदाची सभा संपन्न झाली. या सभेत खालील प्राध्यापक वृंद उपस्थित होता

1) डॉ. सी. पी. अरवार.
2) Dr. Anjula Gupta
3) Dr M A Haque
4) Dr. Varsha Agrawal
5) Dr. Kiran Tajoo
6) Dr Jyoti Kalantri
7) Dr. Faiz Tajji
8) Dr Arpit Nimbhalka
9) Dr. Yogeshwar R. Gaikwad
10) Dr. Jyoti B. Chippagar 13/1/24
11) Dr. Jrupti A Kuchalle 13/1/24
12) Dr Priti M. Khonde
13) Dr. Shwetali Niwane 13/1/24
14) Dr. A. Rahane
15) Dr. P. D. Dharmale 13/1/24
16) Dr P. S. Bhattad 13/1/24
17) Anita S. Chopde 13/1/24.
18) Dr Arpit Nimbhalka

सदर सभेला सर्व शिक्षकवृंद उपस्थित होते.
त्यावेळी महाविद्यालयाचे प्राचार्य डॉ सि. पी अरवार सर आणि महाविद्यालयाच्या अडिमिनिस्टेटर चोपडे मॅडम यांनी काही सुचना दिल्या

- विद्यार्थ्यांच्या MUHS च्या थेअरी / आणि
- practicle च्या exam विषयी तयारी करणी.

- एन सि एच (NCH) चे Inspection भविष्यात होणार आहे याची पूर्वतयारी म्हणून प्रत्येक विभागाने आपआपली माहिती अद्यावत update ठेवावी.

- कोणीही सुट्या घेऊ नये, आपआपल्या विभागाची माहिती update ठेवावी विद्यार्थ्यांनी आप-आपले classes regular करण्याबाबद सुचना देण्याबाबद आदेश देण्यात आले.

- विद्यार्थ्यांच्या कलागुणांना वाव मिळण्यासाठी gathering घडवून आणण्यासंदर्भात चर्चा करण्यात आली व त्या संदर्भात proposed महाविद्यालयाच्या कार्यकारीणी समोर सादर करण्याबाबद आणि मंजूरी मिळण्याबाबद आश्वासन देण्यात आले.

→

सरते शेवटी सर्व समोर कुठलेही विषय नसल्यामुळे सभा चहापाणा नंतर समाप्त करण्यात आली

१६/१०/२४

PRINCIPAL
Takhatmal Shrivallabh
Homoeopathic Medical College
& Hospital, Rajapeth, Amravati

Page
Date 15/02/24

आज दि. १५/२/२०२४ रोज गुरुवार मा. प्राचार्य डॉ. सी. पी. अस्वार सर यांचे अध्यक्षते खाली सर्व प्राध्यापक वृंदाची सभा संपन्न झाली. या सभेत खालील प्राध्यापक वृंद उपस्थित होता.

1) डॉ. सी. पी. अस्वार
2) Dr. Varsha Agrawal
3) Dr Jyoti Kalantri
4) Dr. Surbhi K. Seth
5) Dr. Trupti A. Kuchake
6) Dr K. D Jaju
7) Dr. Vaishali Bhumber
8) Dr Pallavi Dharmale
9) Dr. JYOTI B. CHOTPAGAR
10) Dr. Shwetali Niwane
11) Dr. Kiran Jajoo
12) Dr. Yogesh Jaiswal
13) DR. Priti N. Khonde
14) Dr M A Haque
15) Mrs. Anita S. Chapde
16) Dr. Anjula K. Gupta
17) Dr. Apeksha Rahane
18) Dr. Yogeshwar Gaikwad
19) Dr Amit Nimbhorkar

सदर सभेला सर्व शिक्षक वृंदाना असे निर्देश दिले की

विषय। — पुढील महीन्यात NCH चे Inspection महाविद्यालयामध्ये होऊ घातले आहे त्या अनुसंधाने सर्व विभागांनी आपआपली

माहिती अद्ययावत update ठेवावी या करीता महाविद्यालयाचे प्राचार्य डॉ सि. पी अरवार सर तसेच महाविद्यालयाच्या administrative officer सौ अनिता चोपडे मॅडम यांनी सूचना आणि मार्गदर्शन केले.

विषय 2 - CBDC आणि NonCBC विषयी महाविद्यालयाने subject course माहिती online portal वर सादर केली त्याचप्रमाणे प्रत्येक विभागाने आपली माहिती update ठेवावी अश्या सूचना देण्यात आल्या.

विषय 3 - MSR प्रमाणे थेअरी & clinic/practicle चे classes वेळेवर पूर्ण करावे अश्या सूचना देण्यात आल्या.

विषय 4 — विद्यापिठामध्ये 13 February 2024 ला CBCD करिकुलम मधील elective exam बाबद माहिती देण्यात आली तसेच Intern's programme बाबद माहिती देण्यात आली त्याबाबत महाविद्यालयाचे प्राचार्य सि. पी अरवार यांनी सर्व शिक्षक वृंदांना अवगत केले आणि माहिती दिली.

विषय 5 NCHच्या elective exam pattern प्रमाणे विद्यार्थ्यांना शिकवण्याकरीता प्राध्यापकांनी तयारी करावी

सर्व शिक्षक वृंद आणि विद्यार्थ्यांना त्यांच्या वैद्यकीय शिक्षणाच्या काही अडचणी

आणि अविश्वास कोणी घेऊ नये या करीता NCH सर्वांना online portal द्वारे Unique ID प्रदान करणार आहे. त्यामुळे प्रत्येकाला portal वर log in होता येईल. त्याप्रमाणे विद्यार्थ्यांना संपूर्ण Course (BHMS) चा होईपर्यंत 8 elective exam देणे अनिवार्य राहील त्याशिवाय (किंवा NCH चे) online परिक्षेचे उत्तीर्ण झाल्याचे प्रमाणपत्र सादर केल्यावरच विद्यापिठाची परिक्षा देता येईल या सर्वांबद्दल प्राचार्यांनी सि. पी. अरबार यांनी माहिती सर्व उपस्थित शिक्षक वृंदाना दिली.

विषय 6 NCH चे Inspection लक्षात घेता कोणीही भारत सुट्या घेऊ नये आणि विद्यार्थ्यांनी regular classes करण्यासाठी प्रवृत्त करावे अश्या सूचना देण्यात आल्या

व MSR प्रमाणे आपले Tmpr / Clinic / Tutori / Seminar चे classes घेण्याबाबत मार्गदर्शन देण्यात आले. सर्व शिक्षकांचे online Portal वर Studn नी आपले feedback देण्यास सांगितले आहे.

सरते शेवटी सभेसमोर कुठलेही विषय न सल्यामुळे सभा चहापाणा नंतर संपन्न झाली.

15/2/23

PRINCIPAL
Takhatmal Shrivallabh
Homoeopathic Medical Colle
& Hospital, Rajapeth, Amrava

आज दि. 03/8/2024 रोज बुधवार मा. प्राचार्य यांचे (डॉ. सी. पी. अरवार) सर यांचे अध्यक्षतेखाली सर्व प्राध्यापक वृंदाची सभा सम्पन्न झाली. या सभेत खालील प्राध्यापकवृंद उपस्थित होता.

वेळ :- 12-30 दु.

1. डॉ. सी. पी. अरवार
2. डॉ. जयंत पांडरीकर
3. Dr. Varsha Agrawal
4. Dr. Jyoti Kalantri
5. Dr. K. D. Jain
6. Dr. A. Rahane
7. Dr. Pallavi Dharmale
8. Dr. P. S. Bhattad
9. Dr. Anjula Gupta
10. Dr. V. Bhumber
11. Dr. J. Jaiswal
12. Dr. Y. Gaikwad
13. Dr. K. S. Jain
14. Dr. P. Khande
15. Dr. Priti V. I
16. Dr. J. B. Chotpagar

विषय : उन्हाळी 2024 परिक्षेसंदर्भात

प्राचार्य डॉ. सि. पी. अरवार यांच्याकडून उपस्थित प्राध्यापक वृंद यांना काही सूचना करण्यात आल्या.

त्याप्रमाणे

विद्यार्थ्यांना अभ्यासक्रम पूर्ण झाला असे न सांगता (कारण प्रत्येक वर्षाला एक नविन आणि एक जूनी बॅच असते)

कोणत्याही विभागाने उपस्थीत असल्याची नोंदवटी मस्टर सोडून विद्यार्थ्यांच्या वैयक्तीक कक्षात किंवा कागदावर उपस्थीत असल्याची स्वाक्षरी करून नये.

- शैक्षणिक वर्ष संपण्याच्या शेवटी सर्व विभागांनी आपल्या विभागाची विद्यार्थ्यांची उपस्थीती असल्याची Attendance शिट ही थेअरी आणि practicle सहीत महीनेवारी पद्धतीने percentage काढून कार्यालयात सौ अनिता चोपडे मॅडम कडे submitte करावी आणि साक्षांकित करून घ्यावी असे ठरले.

सर्व शिक्षकांनी विद्यार्थ्यांचे classes नियमितपणे घ्यावे व होणाऱ्या prilim exam संबंधी पेपर काढणे व तपासणे / परिक्षा घेणे व निकाल तयार करणे ही त्या त्या विभाग प्रमुखाची जबाबदारी राहील अश्या सूचना देण्यात आल्या.

→ तसेच NCH मध्ये criterian form जसे submitt केले त्याप्रमाणे विभागातील Record अद्यावत करून ठेवावा अश्या सूचना दिल्या

प्रथम वर्ष CBDC (BHMS) 2022-23 exam gaining batch ला elective exam च्या बाबतीत मार्गदर्शन करावे व त्यांच्या III rd perodic conduct करावी.

पेपर काढणे, पेपर तपासणे आणि निकाल तयार करणे या संदर्भात जबाबदारी निश्चित करण्यात आल्या तश्या प्रकारच्या सूचना देण्यात आल्या.

PRINCIPAL
Takhatmal Shrivallabh
Homoeopathic Medical College
& Hospital, Rajapeth, Amravati

आज दि - १६/८/२४ रोज मंगळवार मा. प्राचार्य डॉ. सी. पी अस्वार सर यांचे अध्यक्षते खाली सर्व प्राध्यापक वृंदाची सभा संपन्न झाली या सभेत खालील प्राध्यापक वृंद उपस्थित होता

वेळ - १२ वा

1) डॉ. सी. पी. अस्वार
2) Dr. Kiran S. Jajoo
3) Mrs Anita Chopde
4) Dr. Varsha Agrawal
5) Dr. Yogesh Jaiswal
6) Dr. P.S. Bhattad
7) Dr. Vaishali Bhumber
8) Dr. Pallavi Dharmale
9) Dr. Shwetali Niwane
10) Dr. K D Jaju
11) Dr. A. Rahane
12) Dr M. A Haque
13) Dr Jyoti Kalantri
14) Dr. Anjula Gupta
15) Dr. Yogeshwar Gaikwad
16) Dr. Jyoti B. Chopagar

विषय क्र. 1

आज दि. १६/०८/२४ रोज मंगळवारला मा. प्राचार्य डॉ. सी. पी अस्वार सर यांचे अध्यक्षतेखाली सर्व प्राध्यापक वृंदाची सभा संपन्न झाली

यामध्ये कोणत्याही विद्यार्थ्याला त्याच्या वैयक्तिक बुक / किंवा कागदावर अभ्यासक्रम पूर्ण झाल्याबद्दल किंवा लेक्चरला

उपस्थिति असल्याबद्दल कोणतेच शिक्षकवृंद यांनी स्वाक्षरी करू नये असे सुचविण्यात आले. संपूर्ण वर्षाच्या शेवटी प्रत्येक विद्यार्थ्याची थेअरी आणि प्रॅक्टिकल मधली उपस्थिती महीनेवारी प्रत्येक विभागाने महाविद्यालयाच्या प्रबंधक सौ अनिता चोघडे पॅडम यांच्या कडून साक्षांकित करून एक एक छायाप्रत प्रत्येक विभागाच्या नोटीसबोर्ड वर लावण्यासंदर्भात सूचना करण्यात आल्या

सदरकु उन्हाळी २०२४ ला परिक्षेला बसणाऱ्या विद्यार्थ्यांचे Attendance March २८ पर्यंत Calculate करून २० एप्रील पर्यंत कार्यालयात जमा करावे अश्या सूचना करण्यात आल्या.

विद्यार्थ्यांच्या whatsapp वर किंवा वैयक्तीक नंबरवर Attendance forward करून नये अश्या सूचना करण्यात आल्या

व विद्यार्थ्यांचे Classes नियमितपणे ३० एप्रील पर्यंत Continue करावे

तसेच विद्यार्थ्यांच्या prilim exam चा result हा कार्यालयात दिनांक २०/४/२०२४ पर्यंत सादर करावा

→ MCH मध्ये Creterian/Part-I/Part-II मध्ये विभागाची आप्रमाणे माहिती Submitt केली आप्रमाणे संपूर्ण Record दुरूस्त करून ठेवावा व होणाऱ्या Inspection करिता विभागातील Record तयार ठेवावा अश्या सूचना दिल्यात.

PRINCIPAL
Takhatmal Shrivallabh
Homoeopathic Medical College
& Hospital, Rajapeth, Amravati

आज दि - 8/8/2024 रोज मंगळवार मा. प्राचार्य डॉ. सी. पी. अस्वार सर यांचे अध्यक्षते खाली सर्व प्राध्यापक वृंदाची सभा संम्पन्न झाली या सभेत खालील प्राध्यापक वृंद उपस्थित होता वेळ १२ वा.

(1) डॉ. सी. पी. अस्वार
(2) Dr M Ahaque

Dr. Varsha Agrawal
Dr Jyoti Kalantri
Dr MF Taji
Dr Yogesh Jaiswal
Dr K D Jajir
Dr. Priti Khonde
Dr. Vaisheli Bhumber
Dr. P. S. Bhattad
Dr. A. Rahane
Dr. Shwetali Niwane
Dr. JYOTI B. CHOTPAGAR
Dr. Pallavi P. Dharmale
Dr Jayant Pandhawar
Dr. Anjula Gupta
Dr. Yogeshwar Gaikwad

विषय → (1) होणाऱ्या MCH Inspecn बाबत विभागामध्ये तयारी करणे.
(2) तसेच होणाऱ्या महा. परिक्षे बाबत व लपमड परिक्षे बाबत नियोजन करणे.
(3) Inspecn Tabulation Sheet प्रमाणे विभागा मध्ये रेकॉर्ड तयार ठेवणे
(4) विद्यार्थी शिक्षक, रुग्णालयातील कर्मचारी यांचे Interaction करणे बाबत
(5) महा व रुग्णालया मध्ये उपलब्ध सुविधा अवस्थित करणे बाबत.

आज दि. 20/7/2024 रोज शनिवार मा. प्राचार्य डॉ. सी. पी. अस्वार सर यांचे अध्यक्षते खाली सर्व प्राध्यापक वृंदांची सभा कार्यालयात सम्पन्न झाली या सभेला खालील प्राध्यापक वृंद उपस्थित होता. वेळ- 12 वा.

1. डॉ. सी. पी. अस्वार
2. Dr M.A Haque
3. Dr Varsha Agrawal
4. Dr Jyoti Karantri
5. Dr. Jyoti B. Chopagar 20/7/24
6. Dr. P.S. Bhattad 20/7/24
7. DR. Priti M. Khande 20/7/24
8. Dr. Vaishali Bhumber
9. Dr. Pallavi Dharmale P.D. Dharmale 20/7/24
10. Dr. Shwetali Niwane STN 20/7/24
11. Dr. Yogesh Jaiswal 20-7-24
12. Dr. Apeksha Rahane 20/7/24
13. Dr. Kiran Jajoo
14. Dr. MF Taji
15. Dr J. D. Pandhorkar
16. Dr. Y. R. Gaikwad

विषय -

1. आगामी काळात होणाऱ्या QCI/NCH Inspecⁿ करिता Criteria नुसार तयारी करणे.
2. ~~Hosp~~ / Incharge of Interns will look after all Hosp Realated work. बघणे
3. Criteria Submission नुसार Report प्रमाणे अभ्यास करणे
4. वेळापत्रकानुसार आपआपल्या वेळेत आपल्या तासिका घेण्याबाबद सुचना.
5. तसेच Inspection साठी प्रत्येक विभागाने आपली

नवाबवारी निश्चित करून वेळेत पूर्ण करण्याबाबद सूचना करण्यात.

विषय १)

आगामी काळात QCI/NCH यांच्या Inspection criteria नुसार प्रत्येक विभागाने आपआपली विभागनिहाय संपूर्ण माहिती अध्यावत करणे त्याचप्रमाणे प्रथम वर्ष B.H.M.S तथा इत्यादी वर्षांचा Record maintain ठेवणे याबाबद सूचना करण्यात आल्या.

विषय २) सर्व सध्या कार्यरत असलेले आतरवासिता Intern विद्यार्थ्यांनी त्यांच्या रोजनिशी diary मध्ये जेथे/ज्या रुग्णालयात posting लागली असेल त्यामध्ये त्यांना काय वैद्यकिय ज्ञान प्राप्त झाले,

जर, Intubation saline लावणे, stitches dressing अश्या clinical ज्ञानाची नोंद करणे व ती अध्यावत देण्यासाठी व त्यांच्या सूचना विद्यार्थ्यांना देण्यासाठी Intern Incharge यांना सूचना देण्यात आल्या

त्याचप्रमाणे वैद्यकिय ज्ञान वृद्धांगत होण्यासाठी व विद्यार्थ्यांना वेगवेगळ्या विषयामध्ये पारंगत होण्यासाठी / शिक्षणाची quality वाढण्याच्या दृष्टीने प्रयत्न करण्याच्या सूचना शिक्षकवृंदाला देण्यात आल्या.

NOTES

(3) विषय 3 NCH मध्ये online Submitted किल्याप्रमाणे सर्व विभागांनी आपआपली माहिती अद्यावत करावी याबद्दल सूचना करण्यात आल्या.

(4) विषय 4 होऊ घातलेले QUI / NCH चे Inspection लक्षात घेता कोणीही गैहजर राहू नये अशा सूचना सर्वांना देण्यात आल्या. विद्यापिठाकडून प्राप्त झालेल्या Appointment, Inspection असल्याकडे रद्द करण्याबाबद सूचना करण्यात आल्या. (CL, DL, ML) इत्यादी प्रकारच्या कोणत्याही रजा / सुट्ट्या मिळणार नाही याची प्रत्येकाने स्पष्ट नोंद घ्यावी अशा सूचना देण्यात आल्या दिनांक 22/07/2024 ते 27/7/2024

20/7/24.

॥ श्री ॥

Page No. :
Date : Dt 18/12/24

आज दि. १८ डिसेंबर २०२४ रोज बुधवार रोजी प्राचार्य डॉ. सी.पी. अस्वार यांचे अध्यक्षतेखाली प्राध्यापक वृंदाची सभा सायं ४ ची. सभेत खालील प्राध्यापक उपस्थित होते.

1) Dr. C.P. Aswar
2) Dr. Kiran Tajne
3) Dr. Anjula Gupta
4) Dr. Varsha Agrawal
5) Dr. Jyoti Kalantri
6) Dr. Shwetali Niwane
7) Dr. Tarari Dharmale
8) Dr. Jyoti B. Chopagar
9) Dr. D. Jain
10) Dr. Vaishali Bhamber
11) DR. Priti Khonde
12) Dr. Apeksha Rahane
13) Dr. P.S. Bhattad
14) Dr. Y.R. Gaikwad
15) Dr. Yogesh Jaiswal

विषय

१) या सत्रेनंतर विद्यार्थ्यांना प्रश्न न होण्यापर्यंत त्यांचे मार्गदर्शन व्हावे यासंदर्भात व्यायामशाळेवर चर्चा.

(२) महाविद्यालयाच्या मुख्यद्वार वेळेस स्वाक्षरी करणे बाबत.

(3) सर्वांनी महाविद्यालयात वेळापत्रक पाळण्याबाबत

४) सर्व शिक्षकांनी भारुक वोर्डवर आपापली माहिती अध्यावत करावी याबद्दल सूचना देण्यात आली.

५) बि.एच.एम.एस द्वितीय वर्षाचे शैक्षणिक वर्ष हे CBDC पॅटर्न प्रमाणे राबविण्याच्या दृष्टीने डॉ वर्षा अग्रवाल यांनी विद्यापिठ मध्ये TTP या बद्दल कार्यशाळा मध्ये पूर्ण केली व महाविद्यालयाच्या प्राध्यापकांना मार्गदर्शन केले.

६) महाविद्यालयात वार्षिक स्नेहसंमेलन करण्याचे ठरले त्याकरीता सर्व शिक्षकांना चेतून रुपरेषा ठरविण्यात आली.

विषय १ या सत्रामध्ये सन शैक्षणिक वर्षात २०२४-२०२५ मध्ये विद्यार्थ्यांना वैद्यकीय व्यवसायातले ज्ञान कौशल्य प्राप्त होण्याच्या दृष्टीने होमिओपॅथी क्षेत्रामध्ये नामांकीत / ख्यातीप्राप्त व्यक्तींचे व्याख्यान देण्याच्या दृष्टीने त्यांच्या नांवाची याही सर्वानुमते तयार करण्यात आली. वर्षातुन प्रत्येक तिन महीन्यातुन १ सेमीनार घेण्याचे ठरले आणि तो सेमिनार पूर्ण दिवसासाठी राहील आणि एका दिवसाला २ व्याख्याने आपले मार्गदर्शन करितील असे सर्वानुमते ठरले.

विषय २ प्रत्येक प्राध्यापकाने आपल्या ठरलेल्या वेळेत चेतून

प्रत्येकाने मस्टरवर न चुकता स्वाक्षरीकरणे आवश्यक आहे. तसे न केल्याने महिन्याच्या शेवटी पगार काढतांनी घोळ होतो आणि महाविद्यालयाची शिस्त भंग होते, हे सर्व टाळण्यासाठी सर्वांनी वेळेचे पालन करावे हे सर्वानुमते ठरले.

विषय 3 सर्व प्राध्यापकांनी आपआपले लेक्चर आपल्या वेळेतच घ्यावे वेळेवर वर्गामध्ये हजर राहावे ज्यामुळे विद्यार्थ्यांच्या अभ्यास लवकर पूर्ण करता येईल.

विषय 4 मागे सर्व प्राध्यापकांनी आयुष पोर्टलवर आपली शैक्षणिक माहिती भरली त्यामध्ये काही तृटी आहे, असे ~~[illegible]~~ NCH नुसार म्हणने आहे ते त्यांनी महाविद्यालयाला पत्राद्वारे कळवले आहे. काही ठरावीक वेळेसाठी हे पोर्टल उघड होणार आहे. तरी सर्व प्राध्यापकांनी आपली शैक्षणीक माहिती न चुकता अद्यावत update करावी अश्या सूचना करण्यात आल्या.

विषय 5 NCH दिल्ली यांच्या CBDC धोरणानुसार शैक्षणिक कार्यक्रम महाविद्यालयात राबवणे बंधनकारक आहे त्या दृष्टीने महाविद्यालयाच्या प्रा. डॉ. वर्षा अग्रवाल यांनी MUHS नाशिके येथे TTP ही कार्यशाळा भाग घेऊन महाविद्यालयातील प्राध्यापकांना त्याबद्दल आणि Integrated Lecture बद्दल माहीती दिली.

विषय 6 महाविद्यालयामध्ये ~~[illegible]~~ वर्षी २०२५ला वार्षिक स्नेहसंमेल विद्यार्थ्यांच्या कला गुणांना वाव

मिळावा या दृष्टीने घेण्याचे सर्वांकमते दिनांक १९/१२/२४ ठरले त्या दृष्टीने कार्यक्रमाचे नियोजन करणे. प्राध्यापकांना जबाबदारी देऊन विद्यार्थ्यांना तश्या सूचना देणे आणि संपूर्ण स्नेहसंमेलन व्यवस्थीत पार पाडण्याच्या दृष्टीने नियोजन करणे बद्दल सूचना / आणि मार्गदर्शन करण्यात आले.

सर्वांचे आभार डॉ अस्वार यांनी मानले आणि सभेचा समारोप झाला.

TAKHATMAL SHRIVALLABH HOMOEOPATHIC MEDICAL COLLEGE & HOSPITAL

'Homoeo Sadan', Rajapeth, Amravati – 444 606

Affiliated to – Maharashtra University of Health Sciences, Nashik
Recognized by – National Commission for Homoeopathy, New Delhi & Govt. of Maharashtra

E-mail – tshmc_26@rediffmail.com | tshmc.26@gmail.com | Ph. No. (C) 0721-2677356 | (H) 0721-2650392 | Fax – 0721-2563100

11. Internship training

11	**Internship training**	
	Batch wise interns list (Summer/Winter)	Attached
	Provisional Registration No of state Homoeopathic board/council	Attached
	Intern Migration details (from/to)	Attached
	Rotation Programme (12 months) as per MUHS SOP	Conducted
	Interns Seminars	Conducted

Above documents are attached

12	Separate Male and Female toilets with proper cleanliness & Hygiene	Available
13	CCTV Facility/Biometric Facility	Available
14	Guest House Facility	Available
15	Gymkhana facility for boys and girls	Not-Available
17	Purified water available at floors	Available

PRINCIPAL
Takhatmal Shrivallabh
Homoeopathic Medical College
& Hospital,Rajapeth Amravati.

महाराष्ट्र कौन्सिल ऑफ होमिओपॅथी

२३५ पेनिनसुला हाऊस, तिसरा मजला, डॉ.दादाभाई नौराजी रोड,
फोर्ट, मुंबई ४०००००१.

फोन २२७०४४००,२२७०३०८६ फॅक्स (०२२) २२७०३०८

E- mail@mchmumbai.org Web :www.mchmumbai.org

क्र.महोप-ता.नोंदणी-२०२४/ 134912 दि. २७ जून २०२४

प्रति

तखतमल श्रीवल्लभ होमिओपॅथिक मेडिकल कॉलेज,
होमिओ सदन, राजापेठ,
जि. अमरावती ४४४६०६

विषय - आंतरवासिय विद्यार्थ्यांच्या तात्पुरत्या नोंदणी प्रमाणपत्राबाबत

संदर्भ - आपले जा.क्र.तश्रीहोमे/२१/१०८/२०२४ दि.१३/०६/२०२४

महोदय,

उपरोक्त विषय व संदर्भाच्या अनुषंगाने आपणास कळविण्यात येते की, परिषदेने घेतलेल्या निर्णयानुसार आपल्या साक्षाकिंत कॉम्प्युटराईज्ड मार्कशिटच्या आधारे विंटर २०२३ मधील ७३ उत्तीर्ण विद्यार्थ्यांची तात्पुरत्या नोंदणीची मुळ प्रमाणपत्र क्र. ६५१८६ ते ६५२५८ या पत्रासोबत जोडून पाठविण्यात येत आहेत. तरी कृपया पोहोच द्यावी, ही विनंती.

धन्यवाद,

आपला विश्वासू,

MAHARASHTRA COUNCIL OF HOMOEOPATHY • MUMBAI •

(श्री.वि.क.थानवी)
प्रबंधक
महाराष्ट्र कौन्सिल ऑफ होमिओपॅथी,

सोबत - वरीलप्रमाणे

Inward.

T S ... 152
Date 2/7/24
Signature

TAKHATMAL SHRIVALLABH HOMOEOPATHIC MEDICAL COLLEGE & HOSPITAL

'Homoeo Sadan', Rajapeth, Amravati – 444 606

Affiliated to – Maharashtra University of Health Sciences, Nashik
Recognized by – Central Council of Homoeopathy & Govt. of Maharashtra

E-mail – tshmc_26@rediffmail.com | Ph. No. (C) 0721-2677356 | (H) 0721-2650392 | Fax – 0721-2563100

तश्रीहोमे/29 /906 /२०२४ दिनांक - १३/०६/२०२४

प्रति,

मा. प्रबंधक,

महाराष्ट्र कौन्सिल ऑफ होमिओपॅथी,

मुंबई.

विषय : तात्पुरते नोंदणी प्रमाणपत्र प्रस्ताव पाठविणेबाबत...

महोदय,

उपरोक्त विषयाच्या अनुषंगाने आमच्या महाविद्यालयातील हिवाळी-२०२३ मध्ये पास झालेल्या ७३ विद्यार्थ्यांचे Pre-Orientation Programme दि. ०३/०४/२०२४ ते ०७/०४/२०२४ झाले असून आंतरवासियता दि. ०८/०४/२०२४ पासुन सुरु झाल्याचे तात्पूरते नोंदणी प्रमाणपत्र प्रस्ताव सोबत दिलेल्या यादीनुसार पाठविण्यात येत आहे.

धन्यवाद,

आपला विश्वासु,

डॉ. सी.पी. अस्वार

प्राचार्य

PRINCIPAL
Takhatmal Shrivallabh
Homoeopathic Medical College
& Hospital,Rajapeth, Amravati

Takhatmal Shrivallabh Homoeopathic Medical College & Hospital, Rajapeth, Amravati

List of Intern-Winter-2023

Sr. No.	Roll No.	PRN No.	Name of Student
1	50543	1520185262	ACHADA KHUSHBOO RAJESH
2	50544	1520185264	AIMAN FATEMA AZAD MUJAHID
3	50545	1518236016	AKBAR PATEL AFSAR PATEL
4	50547	1520185265	AMMARA FATEMA RAFIQUE KHAN
5	50548	1520185266	ANAM FARUQUE AHMED
6	50550	1520185269	ARU RANI RAMKRUSHNA
7	50551	1518236021	ASHMIRA SADAF HAROON KHAN
8	50552	1520185270	AYUSHI POLE
9	50554	1520185273	BHADKE NEHA MAROTI
10	50556	1520185280	CHANDOLE DHANSHRI RAVINDRA
11	50557	1520185281	DABHADE NIKITA GAJANAN
12	50559	1520185285	DANIYA ALMAS MOHAMMAD NIZAM
13	50560	1520185286	DEOTALE SARA SURESH
14	50561	1520185287	DESHBHRATAR KALYANI DEWAJI
15	50562	1520185289	DESHPANDE APEKSHA SUNIL
16	50563	1520185291	DHOTE MEDHAVI GAJANAN
17	50564	1520185293	DULHANI TANIYA RAMESH
18	50565	1519255256	FAROOQUI ANIQUAZEB ZIA AHMAD
19	50566	1520185295	GANVIR MITALI NARENDRA
20	50567	1520185296	GAWANDE ARYA RAJENDRA
21	50568	1519255262	GHORPADE NAMRATA RATANRAO
22	50569	1517261995	GHULE BHUSHAN VINOD
23	50570	1520185298	GIRI PAYAL SUNIL
24	50571	1520185299	GULHANE PRACHI DNYANESHWAR
25	50572	1520185301	INGLE HRITIKA PRAKASH
26	50573	1520185302	JADHAO NAYANA KAILAS
27	50574	1520185303	JAISWAL AKASH VIJAYRAO
28	50576	1520185309	KANAKA JYOTHIKA KANAKA KRISHNA
29	50578	1518236047	KHAN MOIZ FIROZ KHAN
30	50579	1520185315	KHATIB SYED MALIK HUSAIN MUJTABA HUSAIN
31	50581	1520185317	LADDHA DHANSHRI HEMANT
32	50582	1520185318	LANDGE SWETA NARENDRA
33	50583	1520185320	LUTE ARPITA BABURAO
34	50584	1520185322	MANTASHA FATIMA ABDUL GAFFAR
35	50585	1520185323	MARIYA RIYAZ KHAN
36	50586	1520185325	MOHAMMED SHADAN MOHAMMED PARVEZ
37	50587	1516250447	MOHD ANWARULHAQUE SHEIKH MUZAFFAR
38	50588	1520184796	MORE PRIYANKA EKANATH
39	50589	1520185327	MUGWANKAR GOPAL VINOD
40	50590	1520185328	MUNDHE SAKSHI DATTATRAY
41	50591	1520185331	NICHAL VIVEK VIJAY
42	50592	1518114688	NILOFER PARVEEN SHAIKH HASAN
43	50593	1518114689	NOMAN SIDDIQUE MOHD SABIR
44	50594	1520185335	NOORUS SAHER ABDUL JABBAR
45	50595	1520185337	PARATE PALLAVI RAMESHRAO
46	50596	1520185338	PATANGRAY VAISHNAVI GAJANAN
47	50597	1520185339	PATIL NIVRITTI PRAVIN

PRINCIPAL
Takhatmal Shrivallabh
Homoeopathic Medical College
& Hospital,Rajapeth, Amravati

Sr. No.	Roll No.	PRN No.	Name of Student
48	50598	1520185251	PECHE DESHNA RAMKRISHNA
49	50599	1520185341	POCCHI GAUREE NARAYAN
50	50600	1520185342	QURRATULAIN KHALID KHAN CHUNARI
51	50601	1519255306	RANIT PRADNYA DNYANDEO
52	50602	1520185344	RATHOD SEEMA INDRASING
53	50603	1518234667	RAUT RUTUJA KAILASH
54	50604	1520185346	SAABRIN ANAM MOHD SHAFIQUE
55	50605	1518114703	SAMIM AAZIM KHAN WAZEER KHAN
56	50606	1520185347	SANA AAFREEN JAMEEL AHMAD
57	50607	1520185349	SAYYAD ANA AL SAMAN AHMED ALI
58	50608	1518236079	SHAIKH BUSHRA NAHID MOHD MUSHTAQUE
59	50609	1520185350	SHAIKH MUNAZZA FATEMA SHAIKH ILYAS
60	50610	1516250461	SHAKIBA SARVAT MOHD MUSHTAQUE
61	50611	1520185351	SHARMA SAKSHI RAJESH
62	50612	1520185354	SURDASE KOMAL PARASHRAM
63	50614	1519255327	TANDULKAR RUSHABH RAVINDRA
64	50615	1519255332	THOKANE DHIRAJ SAHADEV
65	50616	1520185360	THOMBRE HIMANSHI DILIPRAO
66	50617	1520185361	TIKRE VAISHNAVI SANJAY
67	50618	1520185362	TULSHAN GAURI SANJAY
68	50619	1520185363	UGALE SAMIKSHA SANTOSHRAO
69	50620	1518236095	VANMALI MAKRAND RAJENDRA
70	50621	1520185365	WAGH SAKSHI DIWAKARRAO
71	50622	1520185366	WANKHADE MANSI SUNIL
72	50623	1519255338	ZAMARE VAISHNAVI VILAS
73	50553	1517261352	AZHAR KHAN LIYAKAT KHAN

13/6/24

PRINCIPAL
Lakhamal Shrivallabh
Homoeopathic Medical College
& Hospital, Rajapeth, Amravati

TAKHATMAL SHRIVALLABH HOMOEOPATHIC MEDICAL COLLEGE & HOSPITAL

Interns Duty Rotation Chart Winter-2023 Batch

Sr. No.	Name of Student	Pre-internship Orientation Programme		A) Psychiatry / Psychology Section		B) Respiratory Section		C) Gastro - Intestinal Section		D) Skin & VD Section (dermat)		E) Endocrinology Section (Nephro)		F) Loco-motor Section (including Radiology) (onco)		G) Cardiology Section		H) Pediatrics Section		Surgery Section		Gynecology & obstetric (including Reproductive & Child health care)		Community Medicine (including Pathology PHC/CHC)	
		5		30		31		31		31		31		30		31		30		30		60		30	
1	Khushboo Acchada	3/4/24	7/4/24	8/4/24	7/5/24	8/5/24	7/6/24	8/6/24	8/7/24	9/7/24	8/8/24	9/8/24	8/9/24	9/9/24	8/10/24	9/10/24	8/11/24	9/11/24	8/12/24	9/12/24	7/1/25	8/1/25	8/2/25	9/3/25	7/4/25
2	Aiman Fatema	3/4/24	7/4/24	8/4/24	7/5/24	8/5/24	7/6/24	8/6/24	8/7/24	9/7/24	8/8/24	9/8/24	8/9/24	9/9/24	8/10/24	9/10/24	8/11/24	9/11/24	8/12/24	9/12/24	7/1/25	8/1/25	8/2/25	9/3/25	7/4/25
3	Akbar Patel	3/4/24	7/4/24	8/4/24	7/5/24	8/5/24	7/6/24	8/6/24	8/7/24	9/7/24	8/8/24	9/8/24	8/9/24	9/9/24	8/10/24	9/10/24	8/11/24	9/11/24	8/12/24	9/12/24	7/1/25	8/1/25	8/2/25	9/3/25	7/4/25
4	Ammara Fatema	3/4/24	7/4/24	8/4/24	7/5/24	8/5/24	7/6/24	8/6/24	8/7/24	9/7/24	8/8/24	9/8/24	8/9/24	9/9/24	8/10/24	9/10/24	8/11/24	9/11/24	8/12/24	9/12/24	7/1/25	8/1/25	8/2/25	9/3/25	7/4/25
5	Aham Farueque	3/4/24	7/4/24	8/4/24	7/5/24	8/5/24	7/6/24	8/6/24	8/7/24	9/7/24	8/8/24	9/8/24	8/9/24	9/9/24	8/10/24	9/10/24	8/11/24	9/11/24	8/12/24	9/12/24	7/1/25	8/1/25	8/2/25	9/3/25	7/4/25
6	Rani Aru	3/4/24	7/4/24	8/4/24	7/5/24	8/5/24	7/6/24	8/6/24	8/7/24	9/7/24	8/8/24	9/8/24	8/9/24	9/9/24	8/10/24	9/10/24	8/11/24	9/11/24	8/12/24	9/12/24	7/1/25	8/1/25	8/2/25	9/3/25	7/4/25
7	Ashmira Sadaf	3/4/24	7/4/24	8/4/24	7/5/24	8/5/24	7/6/24	8/6/24	8/7/24	9/7/24	8/8/24	9/8/24	8/9/24	9/9/24	8/10/24	9/10/24	8/11/24	9/11/24	8/12/24	9/12/24	7/1/25	8/1/25	8/2/25	9/3/25	7/4/25
8	Ayushi Pole	3/4/24	7/4/24	8/4/24	7/5/24	8/5/24	7/6/24	8/6/24	8/7/24	9/7/24	8/8/24	9/8/24	8/9/24	9/9/24	8/10/24	9/10/24	8/11/24	9/11/24	8/12/24	9/12/24	7/1/25	8/1/25	8/2/25	9/3/25	7/4/25
9	Neha Bhadke	3/4/24	7/4/24	8/4/24	7/5/24	8/5/24	7/6/24	8/6/24	8/7/24	9/7/24	8/8/24	9/8/24	8/9/24	9/9/24	8/10/24	9/10/24	8/11/24	9/11/24	8/12/24	9/12/24	7/1/25	8/1/25	8/2/25	9/3/25	7/4/25
10	Dhanashri Chandole	3/4/24	7/4/24	8/4/24	7/5/24	8/5/24	7/6/24	8/6/24	8/7/24	9/7/24	8/8/24	9/8/24	8/9/24	9/9/24	8/10/24	9/10/24	8/11/24	9/11/24	8/12/24	9/12/24	8/1/25	8/1/25	8/2/25	9/3/25	7/4/25
11	Nikita Dabhade	3/4/24	7/4/24	9/3/25	7/4/25	8/4/24	8/5/24	9/5/24	8/6/24	9/6/24	9/7/24	10/7/24	9/8/24	10/8/24	8/9/24	9/9/24	8/10/24	10/10/24	8/11/24	9/11/24	8/12/24	9/12/24	6/2/25	7/2/25	8/3/25

PRINCIPAL
Takhatmal Shrivallabh

Interns Duty Rotation Chart Winter-2023 Batch

Sr. No.	Name of Student	Pre-internship Orientation Programme		A) Psychiatry / Psychology Section		B) Respiratory Section		C) Gastro - Intestinal Section		(dermat) D) Skin & VD Section		(nephro) E) Endocrinology Section		(onco) F) Loco-motor Section (including Radiology)		G) Cardiology Section		H) Pediatrics Section		Surgery Section		Gynecology & obstetric (including Reproductive & Child health care)		Community Medicine (including Pathology PHC/CHC)	
		5		30		31		31		31		31		30		31		30		30		60		30	
12	Daniya Almas	3/4/24	7/4/24	9/3/25	7/4/25	8/4/24	8/5/24	9/5/24	8/6/24	9/6/24	9/7/24	10/7/24	9/8/24	10/8/24	8/9/24	9/9/24	9/10/24	10/10/24	8/11/24	9/11/24	8/12/24	9/12/24	6/2/25	7/2/25	8/3/25
13	Sara Deotale	3/4/24	7/4/24	9/3/25	7/4/25	8/4/24	8/5/24	9/5/24	8/6/24	9/6/24	9/7/24	10/7/24	9/8/24	10/8/24	8/9/24	9/9/24	9/10/24	10/10/24	8/11/24	9/11/24	8/12/24	9/12/24	6/2/25	7/2/25	8/3/25
14	Kalyani Deshbratar	3/4/24	7/4/24	9/3/25	7/4/25	8/4/24	8/5/24	9/5/24	8/6/24	9/6/24	9/7/24	10/7/24	9/8/24	10/8/24	8/9/24	9/9/24	9/10/24	10/10/24	8/11/24	9/11/24	8/12/24	9/12/24	6/2/25	7/2/25	8/3/25
15	Apeksha Deshpande	3/4/24	7/4/24	9/3/25	7/4/25	8/4/24	8/5/24	9/5/24	8/6/24	9/6/24	9/7/24	10/7/24	9/8/24	10/8/24	8/9/24	9/9/24	9/10/24	10/10/24	8/11/24	9/11/24	8/12/24	9/12/24	6/2/25	7/2/25	8/3/25
16	Medhavi Dhote	3/4/24	7/4/24	9/3/25	7/4/25	8/4/24	8/5/24	9/5/24	8/6/24	9/6/24	9/7/24	10/7/24	9/8/24	10/8/24	8/9/24	9/9/24	9/10/24	10/10/24	8/11/24	9/11/24	8/12/24	9/12/24	6/2/25	7/2/25	8/3/25
17	Taniya Dudhani	3/4/24	7/4/24	9/3/25	7/4/25	8/4/24	8/5/24	9/5/24	8/6/24	9/6/24	9/7/24	10/7/24	9/8/24	10/8/24	8/9/24	9/9/24	9/10/24	10/10/24	8/11/24	9/11/24	8/12/24	9/12/24	6/2/25	7/2/25	8/3/25
18	Ahiqua Farooqui	3/4/24	7/4/24	9/3/25	7/4/25	8/4/24	8/5/24	9/5/24	8/6/24	9/6/24	9/7/24	10/7/24	9/8/24	10/8/24	8/9/24	9/9/24	9/10/24	10/10/24	8/11/24	9/11/24	8/12/24	9/12/24	6/2/25	7/2/25	8/3/25
19	Mitali Ganvir	3/4/24	7/4/24	9/3/25	7/4/25	8/4/24	8/5/24	9/5/24	8/6/24	9/6/24	9/7/24	10/7/24	9/8/24	10/8/24	8/9/24	9/9/24	9/10/24	10/10/24	8/11/24	9/11/24	8/12/24	9/12/24	6/2/25	7/2/25	8/3/25
20	Arya Gawande	3/4/24	7/4/24	9/3/25	7/4/25	8/4/24	8/5/24	9/5/24	8/6/24	9/6/24	9/7/24	10/7/24	9/8/24	10/8/24	8/9/24	9/9/24	9/10/24	10/10/24	8/11/24	9/11/24	8/12/24	9/12/24	6/2/25	7/2/25	8/3/25
21	Namrata Ghorpade	3/4/24	7/4/24	6/2/25	7/3/25	8/3/25	7/4/25	8/4/24	8/5/24	9/5/24	8/6/24	9/6/24	9/7/24	10/7/24	8/8/24	9/8/24	8/9/24	9/9/24	8/10/24	9/10/24	7/11/24	8/11/24	6/1/25	7/1/25	5/2/25
22	Bhushan Ghule	3/4/24	7/4/24	6/2/25	7/3/25	8/3/25	7/4/25	8/4/24	8/5/24	9/5/24	8/6/24	9/6/24	9/7/24	10/7/24	8/8/24	9/8/24	8/9/24	9/9/24	8/10/24	9/10/24	7/11/24	8/11/24	6/1/25	7/1/25	5/2/25
23	Payal Giri	3/4/24	7/4/24	6/2/25	7/3/25	8/3/25	7/4/25	8/4/24	8/5/24	9/5/24	8/6/24	9/6/24	9/7/24	10/7/24	8/8/24	9/8/24	8/9/24	9/9/24	8/10/24	9/10/24	7/11/24	8/11/24	6/1/25	7/1/25	5/2/25

Interns Duty Rotation Chart Winter-2023 Batch

Sr. No.	Name of Student	Pre-internship Orientation Programme		A) Psychiatry / Psychology Section		B) Respiratory Section		C) Gastro - Intestinal Section		D) Skin & VD Section (dermat)		E) Endocrinology Section (nephro)		F) Loco-motor Section (including Radiology) (onco)		G) Cardiology Section		H) Pediatrics Section		Surgery Section		Gynecology & obstetric (including Reproductive & Child health care)		Community Medicine (including Pathology PHC/CHC)	
		5		30		31		31		31		31		30		31		30		30		60		30	
24	Prachi Gulhane	3/4/24	7/4/24	6/2/25	7/3/25	8/3/25	7/4/25	8/4/25	8/5/24	9/5/24	8/6/24	9/6/24	9/7/24	10/7/24	8/8/24	9/8/24	8/9/24	9/9/24	8/10/24	9/10/24	7/11/24	8/11/24	6/11/25	7/1/25	5/2/25
25	Hrutika Ingle	3/4/24	7/4/24	6/2/25	7/3/25	8/3/25	7/4/25	8/4/25	8/5/24	9/5/24	8/6/24	9/6/24	9/7/24	10/7/24	8/8/24	9/8/24	8/9/24	9/9/24	8/10/24	9/10/24	7/11/24	8/11/24	6/11/25	7/1/25	5/2/25
26	Nayana Jadhao	3/4/24	7/4/24	6/2/25	7/3/25	8/3/25	7/4/25	8/4/25	8/5/24	9/5/24	8/6/24	9/6/24	9/7/24	10/7/24	8/8/24	9/8/24	8/9/24	9/9/24	8/10/24	9/10/24	7/11/24	8/11/24	6/11/25	7/1/25	5/2/25
27	Akash Jaiswal	3/4/24	7/4/24	6/2/25	7/3/25	8/3/25	7/4/25	8/4/25	8/5/24	9/5/24	8/6/24	9/6/24	9/7/24	10/7/24	8/8/24	9/8/24	8/9/24	9/9/24	8/10/24	9/10/24	7/11/24	8/11/24	6/11/25	7/1/25	5/2/25
28	Ranaka Jyothika	3/4/24	7/4/24	6/2/25	7/3/25	8/3/25	7/4/25	8/4/25	8/5/24	9/5/24	8/6/24	9/6/24	9/7/24	10/7/24	8/8/24	9/8/24	8/9/24	9/9/24	8/10/24	9/10/24	7/11/24	8/11/24	6/11/25	7/1/25	5/2/25
29	Khan Moiz	31/4/24	7/4/24	6/2/25	7/3/25	8/3/25	7/4/25	8/4/25	8/5/24	9/5/24	8/6/24	9/6/24	9/7/24	10/7/24	8/8/24	9/8/24	8/9/24	9/9/24	8/10/24	9/10/24	7/11/24	8/11/24	6/11/25	7/1/25	5/2/25
30	Syed Malik	3/4/24	7/4/24	6/2/25	7/3/25	8/3/25	7/4/25	8/4/25	8/5/24	9/5/24	8/6/24	9/6/24	9/7/24	10/7/24	8/8/24	9/8/24	8/9/24	9/9/24	8/10/24	9/10/24	7/11/24	8/11/24	6/12/24	7/12/24	5/1/25
31	Dhanashri Laddha	3/4/24	7/4/24	6/1/25	4/2/25	5/2/25	7/3/25	8/3/25	7/4/25	8/4/24	8/5/24	9/5/24	8/6/24	9/6/24	8/7/24	9/7/24	8/8/24	9/8/24	7/9/24	8/9/24	7/10/24	8/10/24	6/12/24	7/12/24	5/1/25
32	Shweta Landge	3/4/24	7/4/24	6/01/25	4/2/25	5/2/25	7/3/25	8/3/25	7/4/25	8/4/24	8/5/24	9/5/24	8/6/24	9/6/24	8/7/24	9/7/24	8/8/24	9/8/24	7/9/24	8/9/24	7/10/24	8/10/24	6/12/24	7/12/24	5/1/25
33	Arpita Lute	3/4/24	7/4/24	6/1/25	4/2/25	5/2/25	7/3/25	8/3/25	7/4/25	8/4/24	8/5/24	9/5/24	8/6/24	9/6/24	8/7/24	9/7/24	8/8/24	9/8/24	7/9/24	8/9/24	7/10/24	8/10/24	6/12/24	7/12/24	5/1/25
34	Mantasha Fatima	3/4/24	7/4/24	6/1/25	4/2/25	5/2/25	7/3/25	8/3/25	7/4/25	8/4/24	8/5/24	9/5/24	8/6/24	9/6/24	8/7/24	9/7/24	8/8/24	9/8/24	7/9/24	8/9/24	7/10/24	8/10/24	6/12/24	7/12/24	5/1/25
35	Mariya Riaz	3/4/24	7/4/24	6/1/25	4/2/25	5/2/25	7/3/25	8/3/25	7/4/25	8/4/24	8/5/24	9/5/24	8/6/24	9/6/24	8/7/24	9/7/24	8/8/24	9/8/24	7/9/24	8/9/24	7/10/24	8/10/24	6/12/24	7/12/24	5/1/25

Interns Duty Rotation Chart Winter-2023 Batch

Sr. No.	Name of Student	Pre-internship Orientation Programme		A) Psychiatry / Psychology Section		B) Respiratory Section		C) Gastro - Intestinal Section		D) Skin & VD Section (dermat)		E) Endocrinology Section (nephro)		F) Loco-motor Section (including Radiology) (onco)		G) Cardiology Section		H) Pediatrics Section		Surgery Section		Gynecology & obstetric (including Reproductive & Child health care)		Community Medicine (including Pathology PHC/CHC)	
		5		30		31		31		31		31		30		31		30		30		60		30	
36	Mohd. Shadan	3/4/24	7/4/24	6/1/25	4/2/25	5/2/25	7/3/25	8/3/25	7/4/25	8/4/24	8/5/24	9/5/24	8/6/24	9/6/24	8/7/24	9/7/24	8/8/24	9/8/24	7/9/24	8/9/24	7/10/24	8/10/24	6/11/24	7/12/24	5/1/25
37	Md. Ahwarulhaq -ue	3/4/24	7/4/24	6/1/25	4/2/25	5/2/25	7/3/25	8/3/25	7/4/25	8/4/24	8/5/24	9/5/24	8/6/24	9/6/24	8/7/24	9/7/24	8/8/24	9/8/24	7/9/24	8/9/24	7/10/24	8/10/24	6/11/24	7/12/24	5/1/25
38	Priyanka More	3/4/24	7/4/24	6/1/25	4/2/25	5/2/25	7/3/25	8/3/25	7/4/25	8/4/24	8/5/24	9/5/24	8/6/24	9/6/24	8/7/24	9/7/24	8/8/24	9/8/24	7/9/24	8/9/24	7/10/24	8/10/24	6/11/24	7/12/24	5/1/25
39	Gopal Muguankar	3/4/24	7/4/24	6/1/25	4/2/25	5/2/25	7/3/25	8/3/25	7/4/25	8/4/24	8/5/24	9/5/24	8/6/24	9/6/24	8/7/24	9/7/24	8/8/24	9/8/24	7/9/24	8/9/24	7/10/24	8/10/24	6/11/24	7/12/24	5/1/25
40	Sakshi Munde	3/4/24	7/4/24	6/1/25	4/2/25	5/2/25	7/3/25	8/3/25	7/4/25	8/4/24	8/5/24	9/5/24	8/6/24	9/6/24	8/7/24	9/7/24	8/8/24	9/8/24	7/9/24	8/9/24	7/10/24	8/10/24	6/11/24	7/12/24	5/1/25
41	Vivek Nichal	3/4/24	7/4/24	6/1/24	4/1/25	5/1/25	4/2/25	5/2/25	7/3/25	8/3/25	7/4/25	8/4/24	8/5/24	9/5/24	7/6/24	8/6/24	8/7/24	9/7/24	7/8/24	8/8/24	6/9/24	7/9/24	5/11/24	6/11/24	5/12/24
42	Nilofer Parveen	3/4/24	7/4/24	6/1/24	4/1/25	5/1/25	4/2/25	5/2/25	7/3/25	8/3/25	7/4/25	8/4/24	8/5/24	9/5/24	7/6/24	8/6/24	8/7/24	9/7/24	7/8/24	8/8/24	6/9/24	7/9/24	5/11/24	6/11/24	5/12/24
43	Noman Siddique	3/4/24	7/4/24	6/1/24	4/1/25	5/1/25	4/2/25	5/2/25	7/3/25	8/3/25	7/4/25	8/4/24	8/5/24	9/5/24	7/6/24	8/6/24	8/7/24	9/7/24	7/8/24	8/8/24	6/9/24	7/9/24	5/11/24	6/11/24	5/12/24
44	Noorus Sahera	3/4/24	7/4/24	6/1/24	4/1/25	5/1/25	4/2/25	5/2/25	7/3/25	8/3/25	7/4/25	8/4/24	8/5/24	9/5/24	7/6/24	8/6/24	8/7/24	9/7/24	7/8/24	8/8/24	6/9/24	7/9/24	5/11/24	6/11/24	5/12/24
45	Pallavi Parale	3/4/24	7/4/24	6/1/24	4/1/25	5/1/25	4/2/25	5/2/25	7/3/25	8/3/25	7/4/25	8/4/24	8/5/24	9/5/24	7/6/24	8/6/24	8/7/24	9/7/24	7/8/24	8/8/24	6/9/24	7/9/24	5/11/24	6/11/24	5/12/24
46	Vaishnavi Patangay	3/4/24	7/4/24	6/1/24	4/1/25	5/1/25	4/2/25	5/2/25	7/3/25	8/3/25	7/4/25	8/4/24	8/5/24	9/5/24	7/6/24	8/6/24	8/7/24	9/7/24	7/8/24	8/8/24	6/9/24	7/9/24	5/11/24	6/11/24	5/12/24
47	Nivrutti Patil	3/4/24	7/4/24	6/1/24	4/1/25	5/1/25	4/2/25	5/2/25	7/3/25	8/3/25	7/4/25	8/4/24	8/5/24	9/5/24	7/6/24	8/6/24	8/7/24	9/7/24	7/8/24	8/8/24	6/9/24	7/9/24	5/11/24	6/11/24	5/12/24

Interns Duty Rotation Chart Winter-2023 Batch

Sr. No.	Name of Student	Pre-internship Orientation Programme		A) Psychiatry / Psychology Section		B) Respiratory Section		C) Gastro - Intestinal Section		(dermat) D) Skin & VD Section		(nephro) E) Endocrinology Section		(onco) F) Loco-motor Section (including Radiology)		G) Cardiology Section		H) Pediatrics Section		Surgery Section		Gynecology & obstetric (including Reproductive & Child health care)		Community Medicine (including Pathology PHC/CHC)	
		5		30		31		31		31		31		30		31		30		30		60		30	
48	Deshna Peche	3/4/24	7/4/24	6/12/24	4/1/25	5/1/25	4/2/25	5/2/25	7/3/25	8/3/25	7/4/25	8/4/24	8/5/24	7/5/24	7/6/24	8/6/24	8/7/24	9/7/24	7/8/24	8/8/24	6/9/24	7/9/24	5/11/24	6/11/24	5/12/24
49	Gawai Pacchi	3/4/24	7/4/24	6/12/24	4/1/25	5/1/25	4/2/25	5/2/25	7/3/25	8/3/25	7/4/25	8/4/24	8/5/24	7/5/24	7/6/24	8/6/24	8/7/24	9/7/24	7/8/24	8/8/24	6/9/24	7/9/24	5/11/24	6/11/24	5/12/24
50	Qurratulain Khan	3/4/24	7/4/24	6/12/24	4/1/25	5/1/25	4/2/25	5/2/25	7/3/25	8/3/25	7/4/25	8/4/24	8/5/24	9/5/24	7/6/24	8/6/24	8/7/24	7/7/24	7/8/24	8/8/24	6/9/24	7/9/24	5/11/24	6/11/24	5/12/24
51	Pradnya Ranit	3/4/24	7/4/24	5/11/24	4/12/24	5/12/24	4/1/25	5/1/25	4/2/25	5/2/25	7/3/25	8/3/25	7/4/25	8/4/24	7/5/24	8/5/24	7/6/24	8/6/24	7/7/24	8/7/24	6/8/24	7/8/24	5/10/24	6/10/24	4/11/24
52	Seema Rathod	3/4/24	7/4/24	5/11/24	4/12/24	5/12/24	4/1/25	5/1/25	4/2/25	5/2/25	7/3/25	8/3/25	7/4/25	8/4/24	7/5/24	8/5/24	7/6/24	8/6/24	7/7/24	8/7/24	6/8/24	7/8/24	5/10/24	6/10/24	4/11/24
53	Rutuja Raut	3/4/24	7/4/24	5/11/24	4/12/24	5/12/24	4/1/25	5/1/25	4/2/25	5/2/25	7/3/25	8/3/25	7/4/25	8/4/24	7/5/24	8/5/24	7/6/24	8/6/24	7/7/24	8/7/24	6/8/24	7/8/24	5/10/24	6/10/24	4/11/24
54	Saabrin anam	3/4/24	7/4/24	5/11/24	4/12/24	5/12/24	4/1/25	5/1/25	4/2/25	5/2/25	7/3/25	8/3/25	7/4/25	8/4/24	7/5/24	8/5/24	7/6/24	8/6/24	7/7/24	8/7/24	6/8/24	7/8/24	5/10/24	6/10/24	4/11/24
55	Samim Khan	3/4/24	7/4/24	5/11/24	4/12/24	5/12/24	4/1/25	5/1/25	4/2/25	5/2/25	7/3/25	8/3/25	7/4/25	8/4/24	7/5/24	8/5/24	7/6/24	8/6/24	7/7/24	8/7/24	6/8/24	7/8/24	5/10/24	6/10/24	4/11/24
56	Sana Aafreen	3/4/24	7/4/24	5/11/24	4/12/24	5/12/24	4/1/25	5/1/25	4/2/25	5/2/25	7/3/25	8/3/25	7/4/25	8/4/24	7/5/24	8/5/24	7/6/24	8/6/24	7/7/24	8/7/24	6/8/24	7/8/24	5/10/24	6/10/24	4/11/24
57	Sayyad Aha	3/4/24	7/4/24	5/11/24	4/12/24	5/12/24	4/1/25	5/1/25	4/2/25	5/2/25	7/3/25	8/3/25	7/4/25	8/4/24	7/5/24	8/5/24	7/6/24	8/6/24	7/7/24	8/7/24	6/8/24	7/8/24	5/10/24	6/10/24	4/11/24
58	Shaikh Bushra	3/4/24	7/4/24	5/11/24	4/12/24	5/12/24	4/1/25	5/1/25	4/2/25	5/2/25	7/3/25	8/3/25	7/4/25	8/4/24	7/5/24	8/5/24	7/6/24	8/6/24	7/7/24	8/7/24	6/8/24	7/8/24	5/10/24	6/10/24	4/11/24
59	Shaikh Munazza	3/4/24	7/4/24	5/11/24	4/12/24	5/12/24	4/1/25	5/1/25	4/2/25	5/2/25	7/3/25	8/3/25	7/4/25	8/4/24	7/5/24	8/5/24	7/6/24	8/6/24	7/7/24	8/7/24	6/8/24	7/8/24	5/10/24	6/10/24	4/11/24

Interns Duty Rotation Chart Winter-2023 Batch

Sr. No.	Name of Student	Pre-internship Orientation Programme		A) Psychiatry / Psychology Section		B) Respiratory Section		C) Gastro - Intestinal Section		D) Skin & VD Section (dermat)		E) Endocrinology Section (nephro)		F) Loco-motor Section (including Radiology) (onco)		G) Cardiology Section		H) Pediatrics Section		Surgery Section		Gynecology & obstetric (including Reproductive & Child health care)		Community Medicine (including Pathology PHC/CHC)	
		5		30		31		31		31		31		30		31		30		30		60		30	
60	Shakiba Sarvat	3/4/24	7/4/24	5/11/24	4/12/24	5/12/24	4/1/25	5/1/25	4/2/25	5/2/25	7/3/25	8/3/25	7/4/25	8/4/24	7/5/24	8/5/24	7/6/24	8/6/24	7/7/24	8/7/24	C/8/24	7/8/24	5/10/24	C/10/24	4/11/24
61	Sakshi Sharma	3/4/24	7/4/24	6/10/24	4/11/24	5/11/24	5/12/24	6/12/24	5/1/25	6/1/25	5/2/25	6/2/25	8/3/25	9/3/25	7/4/25	8/4/24	8/5/24	9/5/24	7/6/24	8/6/24	7/7/24	8/7/24	5/9/24	C/9/24	5/10/24
62	Romal Surdase	3/4/24	7/4/24	6/10/24	4/11/24	5/11/24	5/12/24	6/12/24	5/1/25	6/1/25	5/2/25	6/2/25	8/3/25	8/3/25	7/4/25	8/4/24	8/5/24	9/5/24	7/6/24	8/6/24	7/7/24	8/7/24	5/9/24	C/9/24	5/10/24
63	Rushabh Tandulkar	3/4/24	7/4/24	6/10/24	4/11/24	5/11/24	5/12/24	6/12/24	5/1/25	6/1/25	5/2/25	6/2/25	8/3/25	9/3/25	7/4/25	8/4/24	8/5/24	9/5/24	7/6/24	8/6/24	7/7/24	8/7/24	5/9/24	C/9/24	5/10/24
64	Dhiraj Thokane	3/4/24	7/4/24	6/10/24	4/11/24	5/11/24	5/12/24	6/12/24	5/1/25	6/1/25	5/2/25	6/2/25	8/3/25	9/3/25	7/4/25	8/4/24	8/5/24	9/5/24	7/6/24	8/6/24	7/7/24	8/7/24	5/9/24	C/9/24	5/10/24
65	Himanshi Thombre	3/4/24	7/4/24	6/10/24	4/11/24	5/11/24	5/12/24	6/12/24	5/1/25	6/1/25	5/2/25	6/2/25	8/3/25	9/3/25	7/4/25	8/4/24	8/5/24	9/5/24	7/6/24	8/6/24	7/7/24	8/7/24	5/9/24	C/9/24	5/10/24
66	Vaishnavi Tikre	3/4/24	7/4/24	6/10/24	4/11/24	5/11/24	5/12/24	6/12/24	5/1/25	6/1/25	5/2/25	6/2/25	8/3/25	9/3/25	7/4/25	8/4/24	8/5/24	9/5/24	7/6/24	8/6/24	7/7/24	8/7/24	5/9/24	C/9/24	5/10/24
67	Gauri Tulshan	3/4/24	7/4/24	6/10/24	4/11/24	5/11/24	5/12/24	6/12/24	5/1/25	6/1/25	5/2/25	6/2/25	8/3/25	9/3/25	7/4/25	8/4/24	8/5/24	9/5/24	7/6/24	8/6/24	7/7/24	8/7/24	5/9/24	C/9/24	5/10/24
68	Sanjiksha Ugale	3/4/24	7/4/24	6/10/24	4/11/24	5/11/24	5/12/24	C/12/24	5/1/25	6/1/25	5/2/25	6/2/25	8/3/25	9/3/25	7/4/25	8/4/24	8/5/24	9/5/24	7/6/24	8/6/24	7/7/24	8/7/24	5/9/24	C/9/24	5/10/24
69	Makrand Vanmali	3/4/24	7/4/24	6/10/24	4/11/24	5/11/24	5/12/24	6/12/24	5/1/25	6/1/25	5/2/25	6/2/25	8/3/25	9/3/25	7/4/25	8/4/24	8/5/24	9/5/24	7/6/24	8/6/24	7/7/24	8/7/24	5/9/21	C/9/24	5/10/24
70	Sakshi Wagh	3/4/24	7/4/24	6/10/24	4/11/24	5/11/24	5/12/24	6/12/24	5/1/25	6/1/25	5/2/25	6/2/25	8/3/25	9/3/25	7/4/25	8/4/24	8/5/24	9/5/24	7/6/24	8/6/24	C/6/24	8/7/24	5/9/21	C/9/24	5/10/24
71	Mansi Wankhade	3/4/24	7/4/24	5/9/24	4/10/24	4/11/24	5/11/24	5/12/24	6/12/24	5/1/25	6/12/24	6/11/25	5/12/25	C/12/25	8/3/25	5/3/25	7/4/25	8/4/24	7/5/24	8/5/24	C/6/24	7/6/24	5/8/24	C/8/24	4/9/24

Interns Duty Rotation Chart Winter-2023 Batch

Sr. No.	Name of Student	Pre-internship Orientation Programme		A) Psychiatry / Psychology Section		B) Respiratory Section		C) Gastro - Intestinal Section		D) Skin & VD Section (dermat)		E) Endocrinology Section (nephro)		F) Loco-motor Section (including Radiology) (onco)		G) Cardiology Section		H) Pediatrics Section		Surgery Section		Gynecology & obstetric (including Reproductive & Child health care)		Community Medicine (including Pathology PHC/CHC)	
		5		30		31		31		31		31		30		31		30		30		60		30	
72	Vaishnavi Zamare	3/4/24	7/4/24	5/9/24	4/10/24	5/10/24	4/11/24	5/11/24	5/12/24	6/12/24	5/1/25	6/1/25	5/2/25	6/2/25	8/3/25	9/3/25	7/4/25	8/4/25	7/5/24	9/5/24	6/6/24	7/6/24	5/8/24	6/8/24	4/9/24
73	Azhar Khan	3/4/24	7/4/24	5/9/24	4/10/24	5/10/24	4/11/24	5/11/24	5/12/24	6/12/24	5/1/25	6/1/25	5/2/25	6/2/25	8/3/25	9/3/25	7/4/25	8/4/25	7/5/24	8/5/24	6/6/24	7/6/24	5/8/24	6/8/24	4/9/24
74																									
75																									

Dr. A. Rahane

PRINCIPAL
Takhatmal Shrivallabh
Homoeopathic Medical College
Hospital, Rajapeth, Amravati

महाराष्ट्र कौन्सिल ऑफ होमिओपॅथी

२३५ पेनिनसुला हाऊस, तिसरा मजला, डॉ.दादाभाई नौराजी रोड,
फोर्ट, मुंबई ४०००० १
मोबाईल ८४२२०६८६५८/९८९२४८३१७८
फोन २२७०४४००,२२७०३०८६ फॅक्स (०२२) २२७०३०८६
E-mail:-mail@mchmumbai.org Web site:www.mchmumbai.org

क्र.महोप-ता. नोंदणी-२०२४/147135 दि. २० डिसेंबर २०२४

प्रति,
मा. प्राचार्य,
तखतमल श्रीवल्लभ होमिओपॅथिक मेडिकल कॉलेज,
होमिओ सदन, राजापेठ
अमरावती ४४४ ६०६

विषय - आंतरवासिय विद्यार्थ्यांच्या तात्पुरत्या नोंदणी प्रमाणपत्राबाबत
संदर्भ - आपले जा.क्र.तश्रीहोमे/२१/१९०/२०२४ दि. १३.१२.२०२४

महोदय,

उपरोक्त विषय व संदर्भाच्या अनुषंगाने आपणास कळविण्यात येते की, परिषदेने घेतलेल्या निर्णयानुसार आपल्या साक्षांकित कॉम्प्युटराईज्ड मार्कशीटच्या आधारे समर २०२४ मधील १९ उत्तीर्ण विद्यार्थ्यांची तात्पुरत्या नोंदणीची मूळ प्रमाणपत्रे क्र. ६७१२९ ते ६७१४७ या पत्रासोबत जोडून पाठविण्यात येत आहेत. तरी कृपया पोहोच द्यावी, ही विनंती.

धन्यवाद,

MAHARASHTRA COUNCIL OF HOMOEOPATHY * MUMBAI *

आपला विश्वासू,

20/12/24

(वि. क. थानवी)
प्रबंधक
महाराष्ट्र कौन्सिल ऑफ होमिओपॅथी

सोबत- वरीलप्रमाणे

Received.

T. S H M C
AMRAVATI
R. R. No 270
Date 27/12/24
Signature

TAKHATMAL SHRIVALLABH HOMOEOPATHIC MEDICAL COLLEGE & HOSPITAL

'Homoeo Sadan', Rajapeth, Amravati – 444 606

Affiliated to – Maharashtra University of Health Sciences, Nashik
Recognized by – National Commission for Homoeopathy, New Delhi & Govt. of Maharashtra

E-mail – tshmc_26@rediffmail.com | tshmc.26@gmail.com | Ph. No. (C) 0721-2677356 | (H) 0721-2650392 | Fax – 0721-2563100

तश्रीहोमे/२१/९८० /२०२४ दिनांक – १३/१२/२०२४

प्रति,

मा. प्रबंधक,

महाराष्ट्र कौन्सिल ऑफ होमिओपॅथी,

मुंबई.

विषय : तात्पुरते नोंदणी प्रमाणपत्र प्रस्ताव पाठविणेबाबत...

महोदय,

उपरोक्त विषयाच्या अनुषंगाने आमच्या महाविद्यालयातील उन्हाळी-२०२४ मध्ये पास झालेल्या १९ विद्यार्थ्यांचे Pre-Orientation Programme दि. १६/१०/२०२४ ते २०/१०/२०२४ झाले असून आंतरवासियता दि. २१/१०/२०२४ पासुन सुरु झाल्याचे तात्पूरते नोंदणी प्रमाणपत्र प्रस्ताव सोबत दिलेल्या यादीनुसार पाठविण्यात येत आहे.

धन्यवाद,

आपला विश्वासु,

13/12/24

डॉ. सी.पी. अस्वार

प्राचार्य

PRINCIPAL
Takhatmal Shrivallabh
Homoeopathic Medical Colleg
& Hospital,Rajapeth, Amrava

List of Students – Summer-2024

Sr. No.	PRN No.	Name of Student
1	1519255230	ALFIYA TABASSUM SATTAR BAIG
2	1520185268	ARJUMAND RASHEDA ANEES KHAN
3	1520185272	BAWANE AMIT RAMBHAU
4	1520185279	BUNDELE NIDHI RAJENDRA
5	1520185282	DAHAKE YASH NARENDRA
6	1519255267	JAJOO SHASHWAT HARISHKUMAR
7	1520185305	JAVERIYA S ZAHID REHMAN KHAN
8	1518236045	KHAN JUBISTA PARVEEN NAZIRUDIN KHAN
9	1519255281	KULKARNI ASHWINI NANDKISHOR
10	1520185319	LOKHANDE MAITHILY ARVINDRAO
11	1518114683	MOHAMMAD MAHEK ASIF
12	1518236053	MOHAMMED MAAZ AHMED SAGHEER AHMED
13	1519255297	NAKASHE POONAM SAHEBRAO
14	1519255305	RAJODIYA ROSHANI DEEPAKSINGH
15	1518114700	SADANSHIV SAKSHI VINOD
16	1520185355	SURYAWANSHI SANDHYA BAPURAO
17	1520185356	SWAMY SUMITH SWAMY SANTHOSH
18	1515261005	DARAKHSHAN NAHID MOHD NAZIM
19	1514251084	ZEBA FATEMA MIRZA HYDER ALI BAIG

PRINCIPAL
Takhatmal Shrivallabi
Homoeopathic Medical Colley
& Hospital, Rajapeth, Amravat

TAKHATMAL SHRIVALLABH HOMOEOPATHIC MEDICAL COLLEGE & HOSPITAL

Interns Duty Rotation Chart Summer-2024 Batch

Sr. No.	Name of Student	Pre-internship Orientation Programme	A) Psychiatry / Psychology Section	B) Respiratory Section	C) Gastro - Intestinal Section	D) Skin & VD Section	E) Endocrinology Section	F) Loco-motor Section (including Radiology)	G) Cardiology Section	H) Pediatrics Section	Surgery Section	Gynecology & obstetric (including Reproductive & Child health care)	Community Medicine (including Pathology PHC/CHC)
		5	30	31	31	31	31	30	31	30	30	60	30
1.	Alfiya Tabassum sattar Baig.	16/10/24 to 20/10/24	21/10/24 to 19/11/24	20/11/24 to 20/12/24	21/12/24 to 20/01/25	21/01/25 to 20/02/25	21/02/25 to 22/03/25	23/03/25 to 21/04/25	22/04/25 to 22/05/25	23/05/25 to 21/06/25	22/06/25 to 21/07/25	22/07/25 to 20/09/25	21/09/25 to 20/10/25
2.	Arjumand Rashela Anees Khan	16/10/24 to 20/10/24	20/11/24 to 20/12/24	21/10/24 to 19/11/24	20/11/24 to 20/12/24	21/12/24 to 20/01/25	21/01/25 to 20/02/25	21/02/25 to 22/03/25	23/03/25 to 21/04/25	22/04/25 to 22/05/25	23/05/25 to 21/06/25	22/06/25 to 21/07/25	22/07/25 to 20/09/25
3.	Amit Rambhau Bawane	16/10/24 to 20/10/24	21/12/24 to 20/01/25	20/11/24 to 20/12/24	20/01/24 to 19/11/25	20/11/24 to 20/12/24	21/12/24 to 20/01/25	21/01/25 to 20/02/25	21/02/25 to 22/03/25	23/03/25 to 21/04/25	22/04/25 to 22/05/25	23/05/25 to 21/06/25	22/06/25 to 21/07/25
4.	Nidhi Rajendra Bundele	16/10/24 to 20/10/24	21/11/25 to 20/02/25	21/12/24 to 20/01/25	20/11/24 to 20/12/24	21/01/24 to 19/11/25	20/11/24 to 20/12/24	21/02/24 to 20/01/25	21/01/25 to 20/02/25	21/02/25 to 22/03/25	23/03/25 to 21/04/25	22/04/25 to 22/05/25	23/05/25 to 21/06/25
5.	Yash Narendra Dahake	16/10/24 to 20/10/24	21/2/25 to 22/3/25	21/01/25 to 20/02/25	21/12/24 to 20/01/25	20/11/24 to 20/12/24	21/01/24 to 19/11/25	20/11/24 to 20/12/24	21/12/24 to 20/01/25	21/01/25 to 20/02/25	21/02/25 to 22/03/25	23/03/25 to 21/04/25	22/04/25 to 22/05/25
6.	Shaswat Harish Kumar Jajoo	16/10/24 to 20/10/24	23/3/25 to 21/4/25	21/02/25 to 22/03/25	21/01/25 to 20/02/25	21/12/24 to 20/01/25	20/11/24 to 20/12/24	21/01/24 to 19/11/25	20/11/24 to 20/12/24	21/12/24 to 20/01/25	21/01/25 to 20/02/25	21/02/25 to 22/03/25	23/03/25 to 21/04/25
7.	Khan Jubista parveen Khan	16/10/24 to 20/10/24	22/04/25 to 22/05/25	23/03/25 to 21/04/25	21/02/25 to 22/03/25	21/01/25 to 20/02/25	21/12/24 to 20/01/25	20/11/24 to 20/12/24	21/01/24 to 19/11/25	20/11/24 to 20/12/24	21/12/24 to 20/01/25	21/01/25 to 20/02/25	21/02/25 to 22/03/25
8.	Kulkarni Ashwini Nandkishore	16/10/24 to 20/10/24	23/06/25 to 21/06/25	22/04/25 to 22/05/25	23/03/25 to 21/04/25	21/02/25 to 22/03/25	21/01/25 to 20/02/25	20/12/24 to 20/01/25	20/11/24 to 20/12/24	21/01/24 to 19/11/25	20/11/24 to 20/12/24	20/12/24 to 20/01/25	21/01/25 to 20/02/25
9.	Maithili Arvind Lokhande	16/10/24 to 20/10/24	22/06/25 to 21/07/25	23/05/25 to 21/06/25	22/04/25 to 22/05/25	23/03/25 to 21/04/25	21/02/25 to 22/03/25	21/01/25 to 20/02/25	21/12/24 to 20/01/25	20/11/24 to 20/12/24	21/04/24 to 19/11/25	20/11/24 to 20/12/24	21/12/24 to 20/01/25
10.	Mohammad Mehek Asif	16/10/24 to 20/10/24	22/07/25 to 20/09/25	22/06/25 to 21/07/25	23/05/25 to 21/06/25	22/04/25 to 22/05/25	23/03/25 to 21/04/25	21/02/25 to 22/03/25	21/01/25 to 20/02/25	21/12/24 to 20/01/25	20/11/24 to 20/12/24	21/01/24 to 19/11/25	20/11/24 to 20/12/24
11.	Mohammad Maaz Ahmed	16/10/24 to 20/10/24	21/9/25 to 20/10/25	22/07/25 to 20/09/25	22/06/25 to 21/07/25	23/05/25 to 21/06/25	22/04/25 to 22/05/25	23/03/25 to 21/04/25	21/02/25 to 22/03/25	21/01/25 to 20/02/25	21/12/24 to 20/01/25	20/11/24 to 20/12/24	21/01/24 to 19/11/25

Interns Duty Rotation Chart Summer-2024 Batch

Sr. No.	Name of Student	Pre-internship Orientation Programme	A) Psychiatry / Psychology Section	B) Respiratory Section	C) Gastro - Intestinal Section	D) Skin & VD Section	E) Endocrinology Section	F) Loco-motor Section (including Radiology)	G) Cardiology Section	H) Pediatrics Section	Surgery Section	Gynecology & obstetric (including Reproductive & Child health care)	Community Medicine (including Pathology PHC/CHC)
		5	30	31	31	31	31	30	31	30	30	60	30
12.	Akashe Poonam Sahebrao	16/10/24 to 20/10/24	21/10/24 to 19/11/24	21/09/25 to 20/10/25	22/07/25 to 20/09/25	22/06/25 to 21/07/25	23/05/25 to 21/06/25	23/04/25 to 22/05/25	23/03/25 to 21/04/25	21/02/25 to 22/03/25	21/01/25 to 20/02/25	21/12/24 to 20/01/25	20/11/24 to 20/12/24
13.	Roshni Deepak singh Rajodiya	16/10/24 to 20/10/24	21/10/24 to 19/11/24	20/11/24 to 20/12/24	21/02/24 to 20/01/25	21/01/25 to 20/02/25	21/02/25 to 22/03/25	23/03/25 to 22/04/25	22/04/25 to 25/05/25	23/05/25 to 21/06/25	22/06/25 to 21/07/25	22/07/25 to 20/09/25	21/09/25 to 20/10/25
14.	Sakshi Vinod Sadashiv	16/10/24 to 20/10/24	20/12/24 to 20/02/25	21/10/24 to 19/11/24	20/11/24 to 20/12/24	21/12/24 to 20/01/25	21/01/25 to 20/02/25	21/02/25 to 22/03/25	23/03/25 to 21/04/25	22/04/25 to 22/05/25	23/05/25 to 21/06/25	22/06/25 to 22/07/25	22/07/25 to 20/09/25
15.	Sandhya Bapurao Suryawanshi	16/10/24 to 20/10/24	21/12/24 to 20/1/25	21/12/24 to 20/01/25	21/10/24 to 19/11/24	20/11/25 to 20/12/25	21/12/24 to 20/01/25	21/01/25 to 20/02/25	21/02/25 to 22/03/25	23/03/25 to 21/04/25	22/04/25 to 22/05/25	23/05/25 to 21/06/25	22/06/25 to 21/07/25
16.	Swami Sumith Swamy Santosh	16/10/24 to 20/10/24	21/01/25 to 20/02/25	21/01/25 to 20/02/25	22/04/25 to 22/05/25	21/10/24 to 19/11/25	20/11/25 to 20/12/25	21/12/24 to 20/01/25	21/01/25 to 20/02/25	21/02/25 to 23/03/25	23/03/25 to 21/04/25	22/04/25 to 22/05/25	23/05/25 to 21/06/25
17.	Daraksha Nahid Mohd Nazim	16/10/24 to 20/10/24	21/02/25 to 22/03/25	21/02/25 to 22/03/25	21/01/25 to 20/02/25	22/04/25 to 22/05/25	21/10/24 to 19/11/25	20/11/25 to 20/12/25	21/12/24 to 20/01/25	21/01/25 to 20/02/25	21/02/25 to 23/03/25	23/03/25 to 21/04/25	22/04/25 to 22/05/25
18.	Zeba Fatema Mirza Hyder Ali	16/10/24 to 20/10/24	23/03/25 to 21/04/25	23/03/25 to 21/04/25	21/02/25 to 22/03/25	21/01/25 to 20/02/25	22/04/25 to 22/05/25	21/10/24 to 19/11/25	20/11/25 to 20/12/25	21/12/24 to 20/01/25	21/01/25 to 20/02/25	21/02/25 to 23/03/25	23/02/25 to 21/04/25

Intern Incharge

21/10/24

PRINCIPAL
Takhatmal Shrivallabh
Homoeopathic Medical Colle
Hospital Rajapeth Amravat

MUHS

MAHARASHTRA UNIVERSITY OF HEALTH SCIENCES, NASHIK

दिंडोरी रोड, म्हसरुळ, नाशिक-४२२००४ Dindori Road, Mhasrul, Nashik-422004
Tel : (0253) 2539152 / 6659152
Website: www.muhs.ac.in, **E-mail:** student_cell_academic@muhs.ac.in

न. व्यं. कळसकर
उपकुलसचिव, विद्यार्थी कक्ष (शै.)

N. V. Kalaskar
Dy. Registrar, Students' Cell (Acad.)

O.No.: MUHS /Student Cell (Acad.)/ 308/2024 **Date :** 25/11/2024

By E-Mail/Speed-Post

NO Objection Certificate

Sub. : Change of College for B.H.M.S Course Internship Transfer

Ref. : 1) Your application received dated 24/10/2024
2) Relieving College NOC dated 18/10/2024
3) Receiving College NOC dated 24/10/2024

This is to certify that the Maharashtra University of Health Sciences, Nashik has No Objection to Javeriya S Zahid Rehman Khan Academic Year 2019-20 For Internship Transfer from **Takhatmal Shrivallabh Homoeopathic Medical College & Hospital, Amravati** to **Sayali Charitable Trust Homoeopathic Medical College & Hospital, Chhatrapati Sambhajinagar** subject to approval by the National Commission for Homoeopathy, New Delhi as per the National Commission for Homoeopathy, New Delhi norms prescribed for this purpose.

Dy. Registrar
Students' Cell (Acad.)

Copy to :

1 : **The President,**
Homoeopathy Education Board,
National Commission for Homoeopathy,
Jawahar Lal Nehru Bhartiya Chikitsa, Avum,
Homoeopathy Anusandhan Bhavan,
No.61-65 Institutional Area, Opp. 'D' Block, Janakpuri,
New Delhi - 110 058

2 : **The Principal,**
Takhatmal Shrivallabh Homoeopathic
Medical College & Hospital,
"Homoeo Sadan", Rajapeth,
Dist. Amravati - 444 606.

Inward. To, Deshmukh file it.
29/11/24.

3. **The Principal,**
Sayali Chartable Trust Homoeopathic
Medical College & Hospital, Mitmita,
Chhatrapati Sambajinagar – 431 002

4. **Javeriya S Zahid Rehman Khan**
New Basti, Ghutkala Ward,
Behind Nehru School ,
Chandrapur- 442 401

T S H M C
AMRAVATI
R R No 252
Date 29/11/24
Signature








NERVOUS SYSTEM
THE NEWBORN BABY
THE HEART
HOW THE HEART BEATS
HUMAN EMBRYO DEVELOPMENT


NERVOUS SYSTEM
THE NEWBORN BABY
THE HEART
HOW THE HEART BEATS






HUMAN EMBRYO DEVELOPMENT-I
DNA STRUCTURE
RNA TYPES-TRANSCRIPTION & TRANSLATION



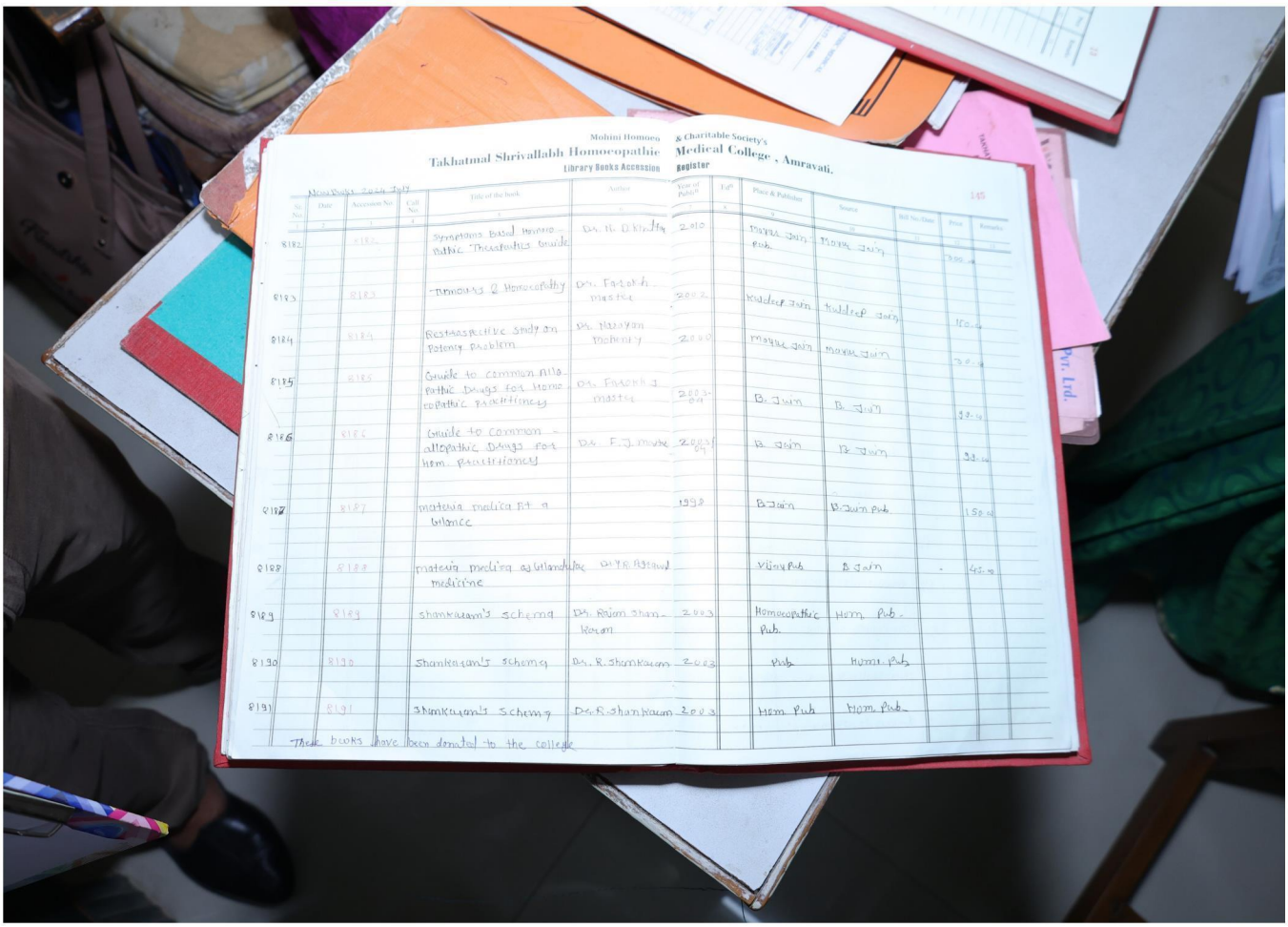

Mohini Homoeo & Charitable Society's

Takhatmal Shrivallabh Homoeopathic Medical College, Amravati.

Library Books Accession Register

New Books 2024 July

145

Sl. No.	Date	Accession No.	Call No.	Title of the book	Author	Year of Publ.n	Edn	Place & Publisher	Source	Bill No./Date	Price	Remarks
1	2	3	4	5	6	7	8	9	10	11	12	13
8182		8182		Symptoms Based Homoeopathic Therapeutics Guide	Dr. N. D. Khatta	2010		Mayur Jain Pub.	Mayur Jain		300.00	
8183		8183		Tumours & Homoeopathy	Dr. Farokh Master	2002		Kuldeep Jain	Kuldeep Jain		150.00	
8184		8184		Restrospective Study on Potency Problem	Dr. Narayan Mohenty	2000		Mayur Jain	Mayur Jain		30.00	
8185		8185		Guide to common Allopathic Drugs for Homoeopathic Practitioners	Dr. Farokh J. Master	2003-04		B. Jain	B. Jain		99.00	
8186		8186		Guide to common allopathic Drugs for Hom. Practitioners	Dr. F. J. Master	2003-04		B. Jain	B. Jain		99.00	
8187		8187		Materia medica At a Glance		1998		B. Jain	B. Jain Pub.		150.00	
8188		8188		Materia medica of Glandular medicine	Dr. Y. R. Agrawal			Vijay Pub.	B. Jain		45.00	
8189		8189		Shankaran's Schema	Dr. Rajan Shankaran	2003		Homoeopathic Pub.	Hom. Pub.			
8190		8190		Shankaran's Schema	Dr. R. Shankaran	2003		Pub.	Homo. Pub.			
8191		8191		Shankaran's Schema	Dr. R. Shankaran	2003		Hom. Pub.	Hom. Pub.			

These books have been donated to the college

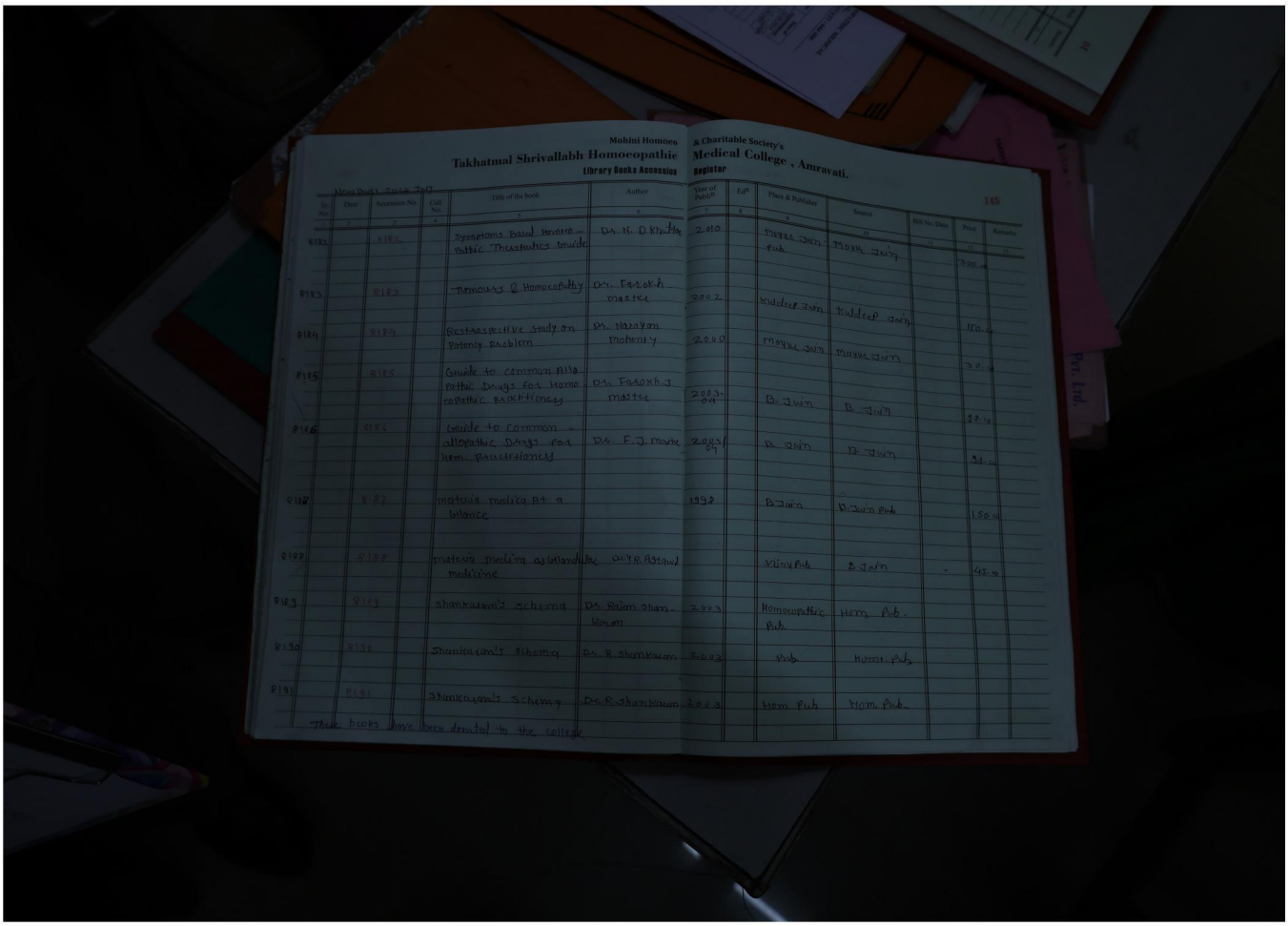

Mohini Homoeo & Charitable Society's
Takhatmal Shrivallabh Homoeopathic Medical College , Amravati.
Library Books Accession Register

145

Sr. No	Date	Accession No	Call No	Title of the book	Author	Year of Publn	Edn	Place & Publisher	Source	Bill No./Date	Price	Remarks
8182		8182		Symptoms Based Homoeo-Pathic Therapeutics Guide	Dr. N. D. Khatta	2010		Mayur Jain Pub.	Mayur Jain		300.00	
8183		8183		Tumours & Homoeopathy	Dr. Farokh Master	2002		Kuldeep Jain	Kuldeep Jain		150.00	
8184		8184		Restrospective Study on Potency problem	Dr. Narayan Mohanty	2000		Mayur Jain	Mayur Jain		30.00	
8185		8185		Guide to common Allo-pathic Drugs for Homo-opathic Practitioners	Dr. Farokh J Master	2003-04		B. Jain	B. Jain		99.00	
8186		8186		Guide to common allopathic Drugs for Hom. Practitioners	Dr. F. J. Master	2003-04		B. Jain	B. Jain		99.00	
8187		8187		materia medica At a glance		1998		B. Jain	B. Jain Pub.		150.00	
8188		8188		materia medica as Illustrative medicine	Dr. Y. P. Agrawal			Vijay Pub.	B. Jain		45.00	
8189		8189		shankaran's schema	Dr. Rajan Shankaran	2003		Homeopathic Pub.	Hom. Pub.			
8190		8190		Shankaran's schema	Dr. R. Shankaran	2003		Pub.	Hom. Pub.			
8191		8191		Shankaran's schema	Dr. R. Shankaran	2003		Hom. Pub.	Hom. Pub.			

These books have been donated to the college

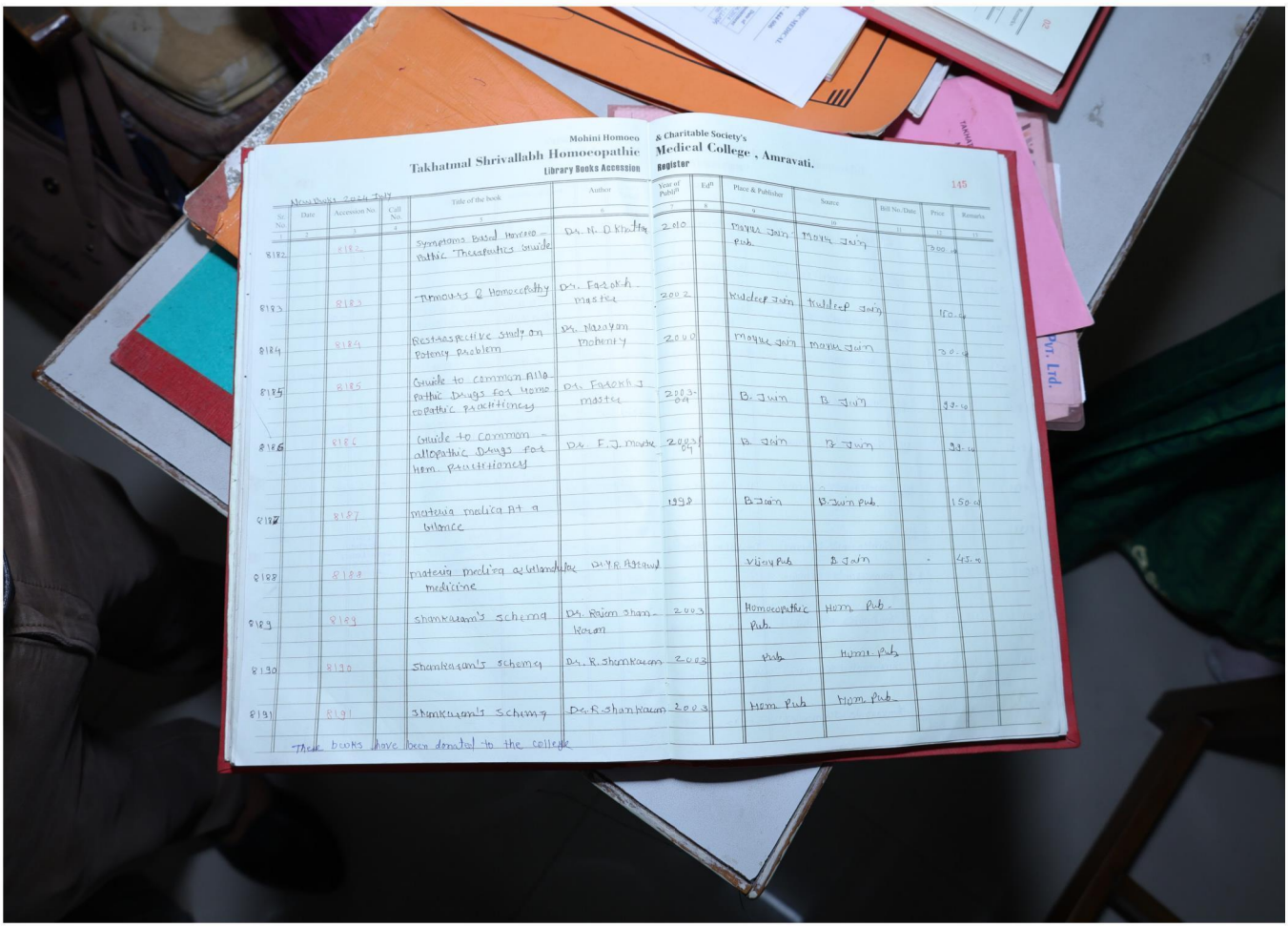

Mohini Homoeo & Charitable Society's
Takhatmal Shrivallabh Homoeopathic Medical College , Amravati.
Library Books Accession Register

145

Sr. No	Date	Accession No	Call No	Title of the book	Author	Year of Publn	Edn	Place & Publisher	Source	Bill No./Date	Price	Remarks
8182		8182		Symptoms Based Homoeo-Pathic Therapeutics Guide	Dr. N. D. Khatta	2010		Mayur Jain Pub.	Mayur Jain		300.00	
8183		8183		Tumours & Homoeopathy	Dr. Farokh Master	2002		Kuldeep Jain	Kuldeep Jain		150.00	
8184		8184		Restrospective Study on Potency problem	Dr. Narayan Mohanty	2000		Mayur Jain	Mayur Jain		30.00	
8185		8185		Guide to common Allo-pathic Drugs for Homo-opathic Practitioners	Dr. Farokh J Master	2003-04		B. Jain	B. Jain		99.00	
8186		8186		Guide to common allopathic Drugs for Hom. Practitioners	Dr. F. J. Master	2003-04		B. Jain	B. Jain		99.00	
8187		8187		materia medica At a glance		1998		B. Jain	B. Jain Pub.		150.00	
8188		8188		materia medica as Illustrative medicine	Dr. Y. P. Agrawal			Vijay Pub.	B. Jain		45.00	
8189		8189		shankaran's schema	Dr. Rajan Shankaran	2003		Homeopathic Pub.	Hom. Pub.			
8190		8190		Shankaran's schema	Dr. R. Shankaran	2003		Pub.	Hom. Pub.			
8191		8191		Shankaran's schema	Dr. R. Shankaran	2003		Hom. Pub.	Hom. Pub.			

These books have been donated to the college


CHICKENPOX
209
Clinical Medicine
Dept. of Medicine

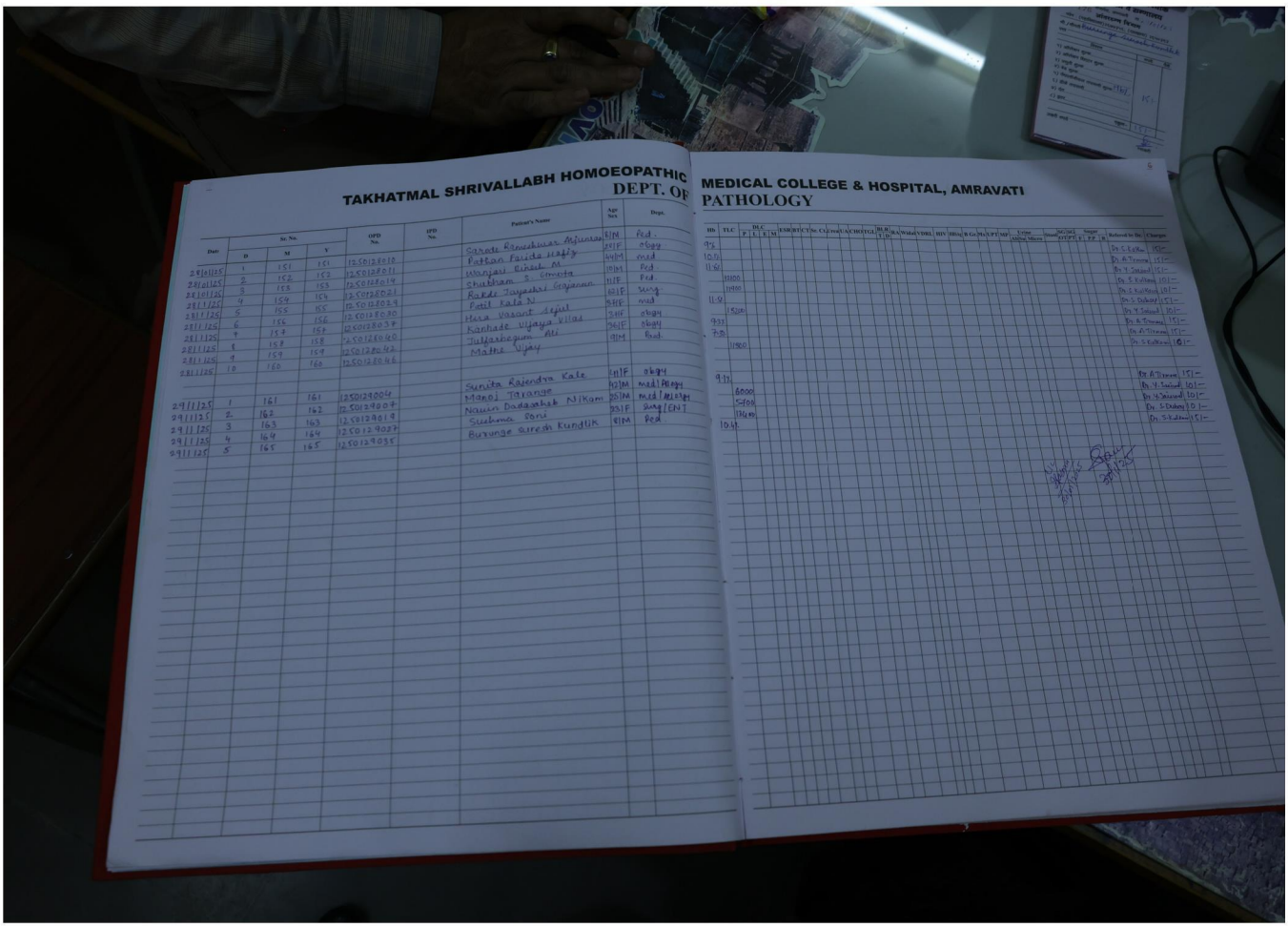
TAKHATMAL SHRIVALLABH HOMOEOPATHIC
DEPT. OF
MEDICAL COLLEGE & HOSPITAL, AMRAVATI
PATHOLOGY

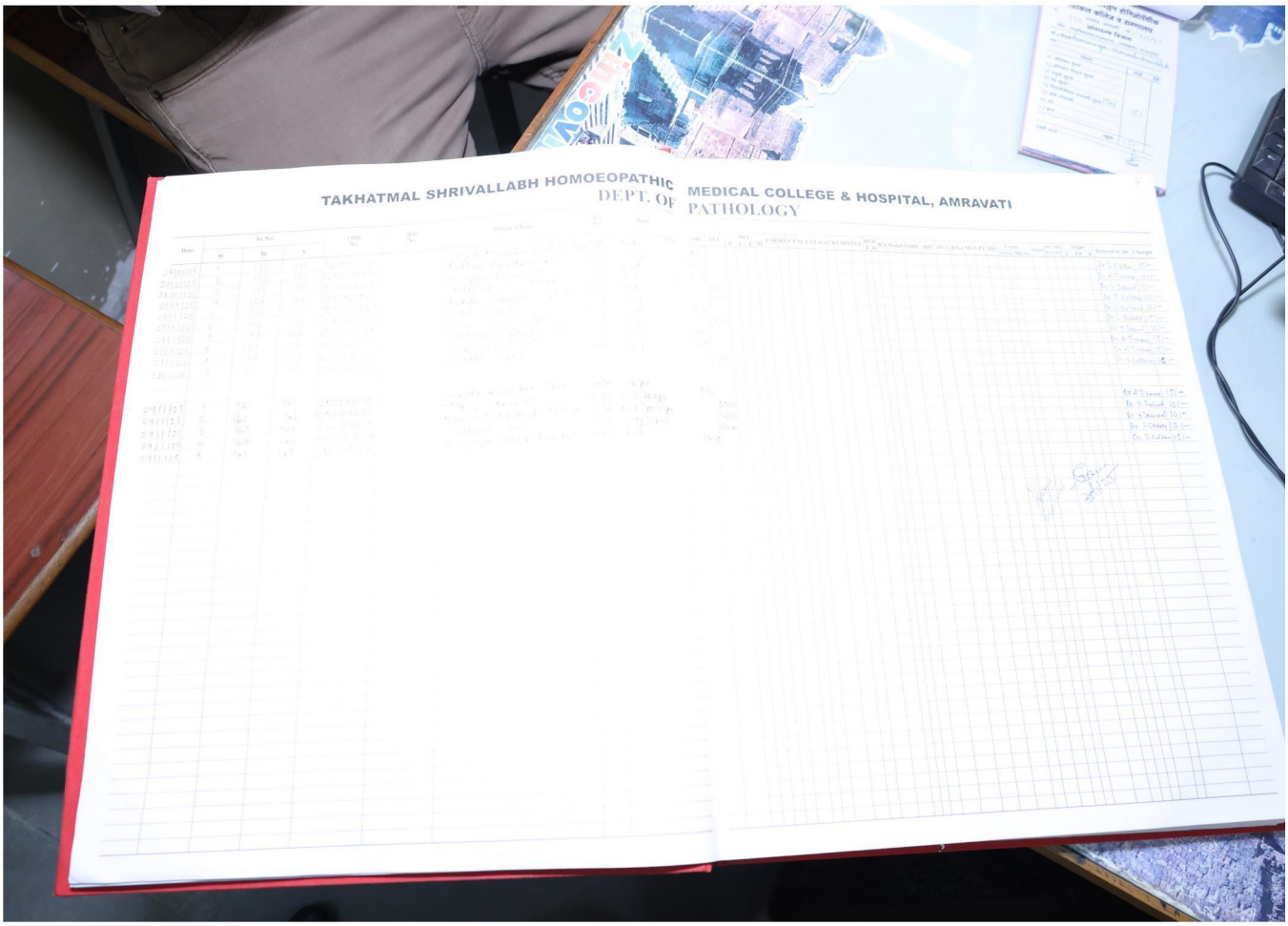
TAKHATMAL SHRIVALLABH HOMOEOPATHIC
DEPT. OF
MEDICAL COLLEGE & HOSPITAL, AMRAVATI
PATHOLOGY

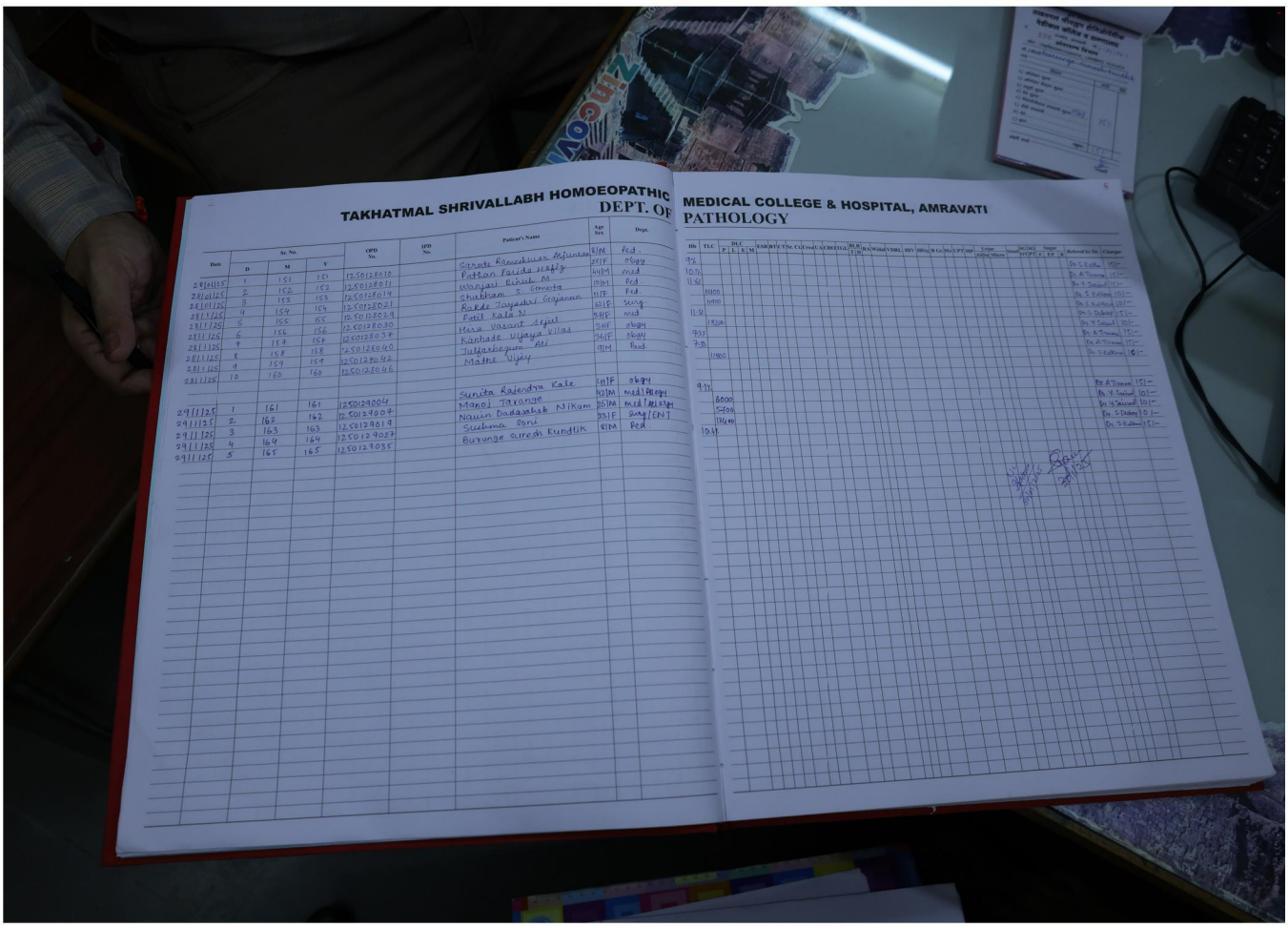
TAKHATMAL SHRIVALLABH HOMOEOPATHIC
DEPT. OF
MEDICAL COLLEGE & HOSPITAL, AMRAVATI
PATHOLOGY


UMBRELLA GRESS
ALLIUM CEPA
ROSE
गुलाब
OSCIMUM SANCTUM
ROSE (KASHMIRI)
MOOGRA
TICOMA
TAMARIND
इमली
ALOE VERA


ALLIUM CEPA
ROSE
गुलाब
PARJATAK
OSCIMUM SANCTUM
ROSE (KASHMIRI)
ALLIUM SATIVA
TAMARIND
इमली
ALOE VERA


KAWAT
OSIMUM SANCTUM
BUTTON ROSE
TINOSPORA CARDIFOLIA
Rose




गोहिनी टोमिओ ॲन्ड चॅरिटेबल सोसायटी
अमरावती


गोहिनी टोमिओ ॲन्ड चॅरिटेबल सोसायटी
अमरावती


गोंडिनी डोंगिओ अँड चॉरिटेबल सोसायटी
अमरावती


गोंडिनी डोंगिओ अँड चॉरिटेबल सोसायटी
अमरावती


गोंदिनी डोंगिओ ॲन्ड चॅरिटेबल सोसायटी
अमरावती


गोंदिनी डोंगिओ ॲन्ड चॅरिटेबल सोसायटी
अमरावती


मोहिनी होमिओ अँड चॅरिटेबल सोसायटी
अमरावती


अमरावती


मोहिनी डोंगिओ अँन्ड चॅरिटेबल सोसायटी
अमरावती






















JANUARY 2025 FEBRUARY


Pull






Pull


Puli